

Estadísticas anuales

Curso 2024

Acceso a la universidad para estudiantes internacionales

Juan del Rosal, 14 — Ciudad Universitaria — 28040 Madrid (España)
eMail: unedasiss@adm.uned.es

4 de noviembre de 2024

#SOMOS2030

www.uned.es

The UNED logo consists of the letters 'UNED' in a white, bold, sans-serif font, centered within a dark green square background.The asiss logo features the lowercase letters 'asiss' in a dark green, sans-serif font, centered within a white square background that has a dark green border.

Índice de contenidos

1. Datos de solicitudes	1
1.1 Total de solicitudes de estudiantes	1
1.2 Total de solicitudes de estudiantes por convocatoria junio/septiembre	2
1.3 Total de solicitudes tramitadas por sexo del alumnado	4
1.4 Total de solicitudes tramitadas por sistema educativo	4
1.4.1 N° de solicitudes tramitadas por sistema educativo	4
1.4.2 N° de solicitudes tramitadas por continente	10
1.5 Solicitudes tramitadas por servicio	10
Total de servicios solicitados	11
1.6 Solicitudes por tipo de tramitación	12
1.7 Solicitudes tramitadas por tipo de estudios	13
1.8 Solicitudes por centro de examen	13
1.9 Solicitudes por comunidad autónoma del centro de examen	19
2. Calificaciones	21
2.1 Calificación para admisión a la universidad	21
2.1.1 Calificación por asignaturas	21
2.1.2 Calificación media por tipo de estudios	24
2.1.3 Calificación media por sexo del alumnado	24
2.1.4 Distribución de calificaciones general y por sistema educativo	25
2.1.5 Calificaciones medias en los principales sistemas educativos con homologación	31
2.1.6 Distribución de calificaciones en el sistema educativo español en el extranjero	32
2.2 Calificaciones PCE	32
2.2.1 Calificación media de cada PCE por sexo del alumnado	33
2.2.2 Gráfica de distribución de calificaciones PCE total y por convocatorias	34
2.2.3 Calificación media de PCE aprobadas: Total y por convocatorias	66
2.3 Calificaciones de asignaturas reconocidas	69
2.3.1 Calificación media por asignatura	70

1. Datos de solicitudes

1.1 Total de solicitudes de estudiantes

Concedida	26052	61,71%
Borrador	8640	20,47%
Anulada	5029	11,91%
Denegada	1998	4,73%
Con requerimiento	398	0,94%
Enviada solicitud	49	0,12%
Recibida y en trámite	35	0,08%
Pendiente de revisión de requerimientos	12	0,03%
Concedida pendiente de calificación	1	0,00%
Total	42214	100%

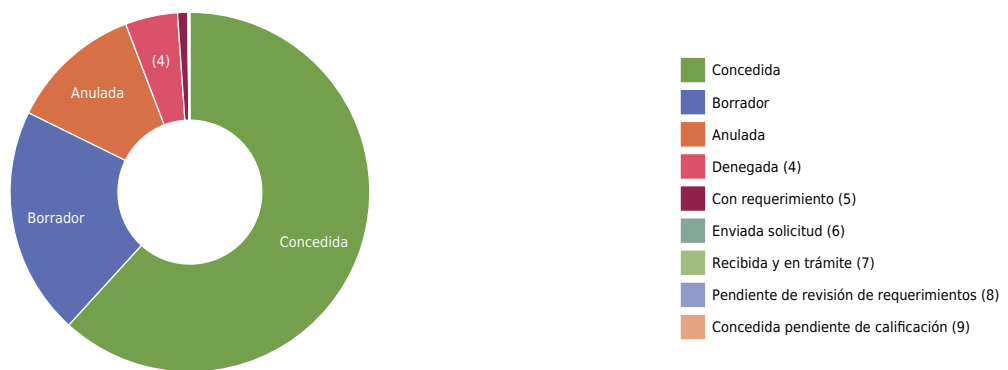

1.2 Total de solicitudes de estudiantes por convocatoria junio/septiembre

Junio

Concedida	21100	65,62%
Borrador	5381	16,73%
Anulada	3854	11,99%
Denegada	1682	5,23%
Con requerimiento	118	0,37%
Recibida y en trámite	10	0,03%
Enviada solicitud	8	0,02%
Pendiente de revisión de requerimientos	2	0,01%
Total	32155	100,00%

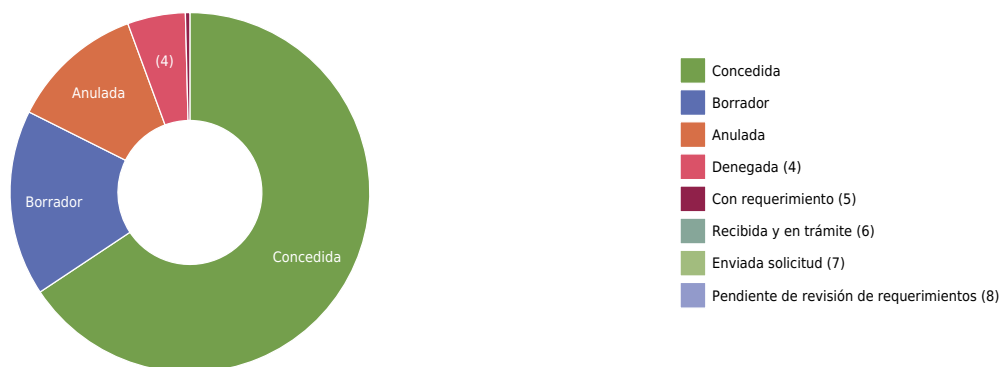

Septiembre

Concedida	4952	49,23%
Borrador	3259	32,40%
Anulada	1175	11,68%
Denegada	316	3,14%
Con requerimiento	280	2,78%
Enviada solicitud	41	0,41%
Recibida y en trámite	25	0,25%
Pendiente de revisión de requerimientos	10	0,10%
Concedida pendiente de calificación	1	0,01%
Total	10059	100,00%

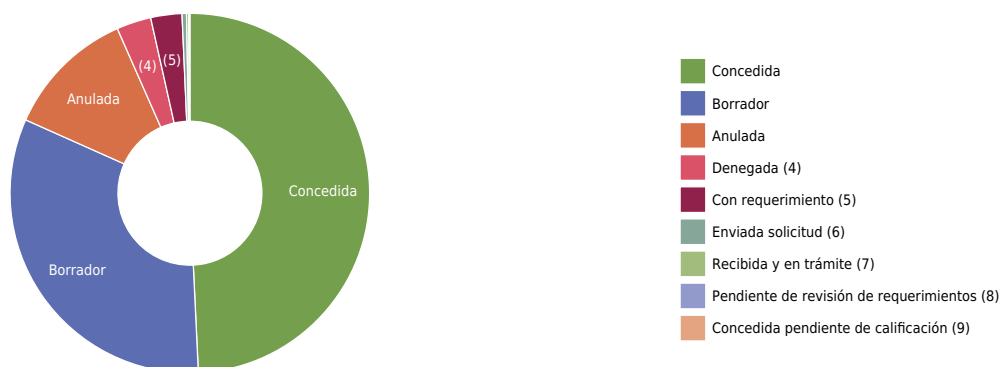

1.3 Total de solicitudes tramitadas por sexo del alumnado

Mujer	16108
Hombre	12387



1.4 Total de solicitudes tramitadas por sistema educativo

1.4.1 N° de solicitudes tramitadas por sistema educativo

Francia	6625
Programa del Diploma IB	5452
Marruecos	2125
Colombia	1969
Reino Unido	1942
Estados Unidos	1044
Italia	803
Alemania	701
Perú	700
Venezuela	511

Ecuador	488
España (Centros en el extranjero)	441
China	420
Irán	371
Guinea Ecuatorial	368
Argentina	294
México	293
Chile	252
Portugal	249
Andorra	243
Escuelas Europeas	192
Rumanía	192
Brasil	185
Bulgaria	183
Canadá	155
Rusia	145
Suiza	136
Polonia	124
Irlanda	121
Ucrania	119
Bolivia	115
Cuba	108
Noruega	91
Honduras	84
Hungría	77
Argelia	69

Suecia	67
Bélgica	59
Panamá	46
Paraguay	45
Rep. Dominicana	45
Túnez	43
El Salvador	35
Austria	34
Países Bajos	34
India	33
Nicaragua	33
Costa Rica	31
Uruguay	30
Eslovaquia	29
Guatemala	29
Israel	28
Turquía	28
Egipto	24
Grecia	22
Japón	22
Kazajstán	21
Emiratos Árabes Unidos	20
Finlandia	20
Palestina	20
Jordania	19
República Checa	16

Letonia	15
Camerún	13
Corea del Sur	13
Estonia	12
Libia	12
Filipinas	11
Lituania	11
Dinamarca	10
Arabia Saudita	9
Chipre	8
Indonesia	8
Angola	7
Escocia	7
Islandia	7
Kuwait	7
Qatar	7
Croacia	6
Luxemburgo	6
Nigeria	6
Australia	5
Eslovenia	5
Ghana	5
Pakistán	5
Sudáfrica	5
Gabón	4
Kirguizistán	4

Malta	4
Mauritania	4
Nueva Zelanda	4
Albania	3
Cabo Verde	3
Congo	3
Iraq	3
Malasia	3
Moldavia	3
Serbia	3
Sudán	3
Afganistán	2
Armenia	2
Bielorrusia	2
Hong Kong	2
Kenya	2
Mozambique	2
Siria	2
Bahrein	1
Belice	1
Benín	1
Costa de Marfil	1
Georgia	1
Haití	1
Líbano	1
Liberia	1

Liechtenstein	1
Mongolia	1
Nepal	1
Oman	1
Santa Lucía	1
Senegal	1
Trinidad y Tobago	1
Uzbekistan	1
Vietnam	1

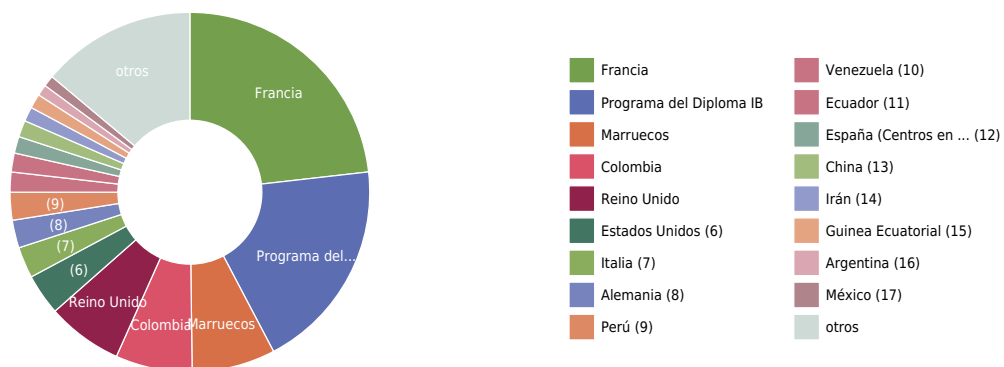

1.4.2 N° de solicitudes tramitadas por continente

Europa	12799
América	6496
Cualquiera	5452
África	2702
Asia	1037
Oceanía	9



1.5 Solicitudes tramitadas por servicio

Total de servicios solicitados

Calificación para la admisión a la universidad	27213	51,07%
Pruebas de competencias específicas (PCE)	12648	23,74%
Modalidad de bachillerato	6656	12,49%
Reconocimiento de asignaturas	4458	8,37%
Acreditación de idiomas	1757	3,30%
Evaluación de bachillerato para acceso a la universidad	439	0,82%
Verificación del requisito mínimo de acceso a la universidad	113	0,21%
Total	53284	100,00%

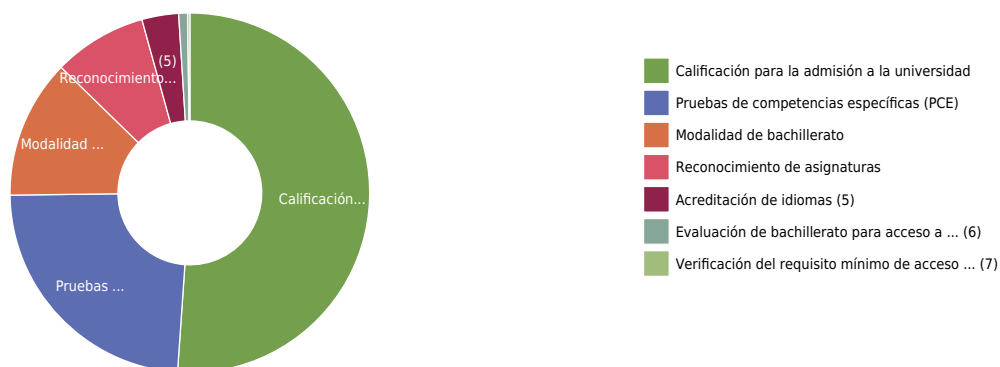

1.6 Solicitudes por tipo de tramitación

gestora	15643	54,80%
individual	12902	45,20%



1.7 Solicitudes tramitadas por tipo de estudios

Sistema educativo	Tipo de estudios	Tramitadas	Concedidas
Español	Bachillerato	439	417
Español	Formación Profesional	2	1
Unión Europea o convenio	Estudios secundarios del Anexo I del reglamento	18501	16938
Unión Europea o convenio	Estudios secundarios que permiten obtener la homologación al Bachillerato español	282	220
Unión Europea o convenio	Estudios profesionales o técnicos que permiten acceder a la universidad en el país de origen	381	353
Unión Europea o convenio	Estudios profesionales o técnicos que permiten obtener la homologación a títulos de Formación Profesional en España	5	3
Unión Europea o convenio	Otros estudios que permiten acceder a la universidad en el país de origen	82	73
Unión Europea o convenio	Estudios secundarios que permiten obtener la homologación al Bachillerato español (sin requisitos de acceso en el país de origen)	690	628
Fuera de la UE	Estudios secundarios que permiten obtener la homologación al Bachillerato español	8135	7399
Fuera de la UE	Estudios profesionales o técnicos que permiten obtener la homologación a títulos de Formación Profesional en España	27	20

1.8 Solicitudes por centro de examen

MADRID-JACINTO VERDAGUER	1013
VALENCIA	981
BARCELONA (NOU BARRIS)	563
RABAT	522
TÁNGER	515
ELCHE	495

CASABLANCA	454
MADRID-LAS TABLAS	392
BARCELONA-STA. COLOMA DE GRAMENET	367
BOGOTÁ	347
MÁLAGA	336
LIMA	335
MADRID-SUR II	293
MADRID-EE. PÍAS	287
QUITO	259
MALABO	252
ANDORRA	243
MÉXICO	226
ALCIRA	220
LISBOA	218
NUEVA YORK	208
CARACAS	204
PARÍS	200
DENIA	194
OPORTO	192
BATA	191
MADRID-POZUELO DE ALARCÓN	182
CARTAGENA	180
MOTRIL	168
CASTELLÓN (VILLARREAL)	152
CHILE	147
PONTEVEDRA	125

ROMA	123
BUENOS AIRES	122
SEVILLA	117
BARCELONA-SANT BOI DE LLOBREGAT	103
SÃO PAULO	101
GIRONA	96
CALATAYUD	90
PALMA DE MALLORCA	75
LONDRES	67
SOFÍA (BULGARIA)	63
BIZKAIA	63
VANCOUVER (CANADÁ)	62
BRUSELAS	62
TENERIFE	57
SEATTLE	56
CORUÑA, LA	55
ZAMORA	52
SEO DE URGEL	48
PALMAS, LAS	42
ALMERÍA	34
BERLÍN	34
CÓRDOBA	34
GIJÓN	32
CÁDIZ	32
PALENCIA	32
VARSOVIA	32

LA PAZ (BOLIVIA)	28
PAMPLONA	28
GUADALAJARA	26
MARBELLA	25
TORTOSA	24
MUNICH	24
BARBASTRO	24
FRANKFURT	23
MÉRIDA	22
GUATEMALA	21
BUCAREST (RUMANÍA)	20
BURGOS	19
SAN JOSÉ (COSTA RICA)	18
BERGARA	17
BERNA	17
SANTO DOMINGO (REPÚBLICA DOMINICANA)	16
CANTABRIA	16
ÁVILA	15
ALBACETE	15
TEGUCIGALPA (HONDURAS)	14
SAN SALVADOR (EL SALVADOR)	14
CERVERA	13
BAZA	13
LANZAROTE	12
SORIA	11
ANKARA (TURQUÍA)	11

TERUEL	10
OTAWA (CANADÁ)	10
PONFERRADA	10
TALavera DE LA REINA	10
MOSCÚ (RUSIA)	10
SEGOVIA	9
IBIZA	9
VITORIA	8
RIOJA, LA	8
ALGECIRAS	7
ARGEL (ARGELIA)	7
LA HABANA (CUBA)	7
HUELVA	6
FUERTEVENTURA	5
PLASENCIA	5
PALMA, LA	5
SAN JUAN (PUERTO RICO)	5
MELILLA	5
ORENSE	4
RIAD (ARABIA SAUDITA)	4
LIUBLIANA (ESLOVENIA)	4
CEUTA	4
SEÚL (COREA)	4
LUGO	4
ÚBEDA	4
TÚNEZ	4

CANBERRA (AUSTRALIA)	3
MENORCA (MAHÓN)	3
MANAGUA (NICARAGUA)	3
BELGRADO (SERBIA)	3
MANILA (FILIPINAS)	2
YAUNDÉ (CAMERÚN)	2
VALDEPEÑAS	2
PRAGA (REPÚBLICA CHECA)	2
TUDELA	2
TEL AVIV (ISRAEL)	2
NUEVA DELHI (INDIA)	2
VILNA (LITUANIA)	2
HIERRO, EL	1
WELLINGTON (NUEVA ZELANDA)	1
MAPUTO (MOZAMBIQUE)	1
GOMERA, LA	1
DAKAR (SENEGAL)	1
BEIRUT (LÍBANO)	1
YAKARTA (INDONESIA)	1
SINGAPUR	1
CUENCA	1



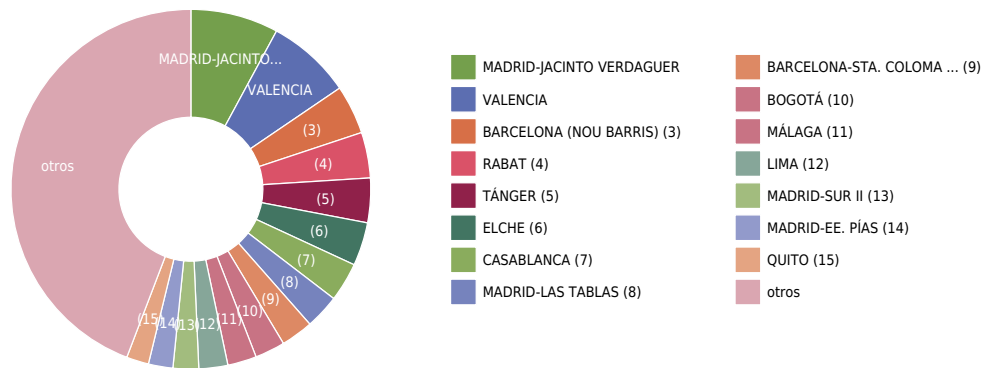

1.9 Solicitudes por comunidad autónoma del centro de examen

Extranjero	5257
Comunidad Valenciana	2063
Comunidad de Madrid	1874
Cataluña	1223
Andalucía	776
	529
Galicia	188
Región de Murcia	180
Castilla y León	148
Aragón	124
Canarias	123
País Vasco	88
Islas Baleares	87
Castilla-La Mancha	54
Asturias	32
Navarra	30
Extremadura	27

Cantabria	16
La Rioja	8
Melilla	5
Ceuta	4

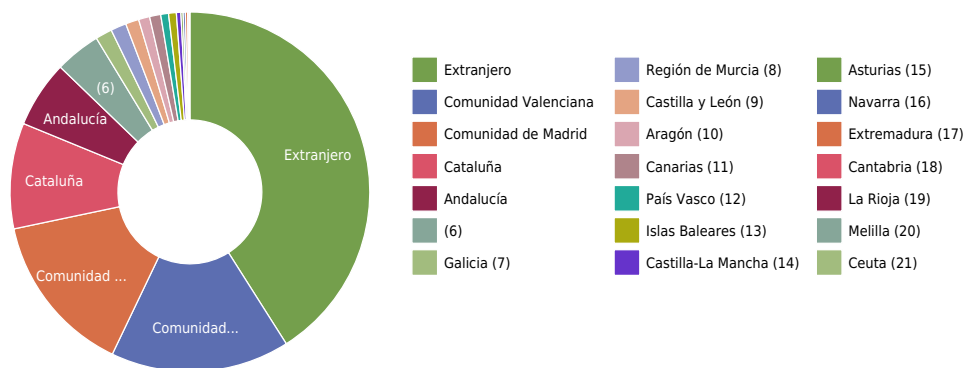

2. Calificaciones

2.1 Calificación para admisión a la universidad

2.1.1 Calificación por asignaturas

Junio

Asignatura	Presentados	Aprobados	% aprobados	Nota media aprobados	Nota media
Lengua Castellana y Literatura	3378	1279	37,86	6,97	4,27
Italiano	104	88	84,62	9,07	8,26
Portugués	77	73	94,81	8,32	8,05
Dibujo Técnico	1091	277	25,39	6,34	3,02
Diseño	144	109	75,69	7,10	6,12
Física	2575	840	32,62	7,39	3,61
Francés	1985	1699	85,59	8,45	7,60
Geografía	1008	393	38,99	6,75	4,13
Historia de España	2346	362	15,43	6,55	2,26
Historia de la Filosofía	1265	779	61,58	7,20	5,33
Historia del Arte	649	362	55,78	7,43	5,33
Inglés	5673	4631	81,63	8,14	7,18
Latín	135	77	57,04	7,29	5,28
Total	39387	18762	47,64	7,53	4,74

Asignatura	Presentados	Aprobados	% aprobados	Nota media aprobados	Nota media
Matemáticas	5605	1353	24,14	6,53	3,32
Matemáticas Aplicadas a las Ciencias Sociales	3147	1535	48,78	7,31	4,63
Química	3774	1199	31,77	7,04	3,51
Biología	3413	2046	59,95	7,52	5,62
Alemán	73	69	94,52	8,54	8,30
Dibujo Artístico	94	78	82,98	6,88	6,25
Ciencias Generales	133	63	47,37	6,61	4,59
Fundamentos Artísticos	239	140	58,58	7,40	5,43
Geología y Ciencias Ambientales	85	26	30,59	5,88	3,51
Tecnología e Ingeniería	61	13	21,31	6,41	2,63
Movimientos Culturales y Artísticos	15	7	46,67	6,42	4,00
Empresa y Diseño de Modelos de Negocio	2318	1264	54,53	7,54	5,08
Total	39387	18762	47,64	7,53	4,74

Septiembre

Asignatura	Presentados	Aprobados	% aprobados	Nota media aprobados	Nota media
Lengua Castellana y Literatura	407	167	41,03	6,20	4,48
Italiano	4	3	75,00	9,00	7,88
Portugués	19	17	89,47	8,21	7,82
Dibujo Técnico	76	30	39,47	6,07	3,89
Diseño	18	15	83,33	7,13	6,45
Total	4138	1664	40,21	7,17	4,25

Asignatura	Presentados	Aprobados	% aprobados	Nota media aprobados	Nota media
Física	260	71	27,31	7,25	3,34
Francés	118	94	79,66	8,01	6,94
Geografía	90	18	20,00	6,41	3,22
Historia de España	192	16	8,33	6,30	1,73
Historia de la Filosofía	233	97	41,63	7,12	4,42
Historia del Arte	67	20	29,85	6,40	3,43
Inglés	542	361	66,61	7,86	6,14
Latín	32	9	28,13	6,24	3,66
Matemáticas	659	204	30,96	6,50	3,73
Matemáticas Aplicadas a las Ciencias Sociales	280	98	35,00	7,45	4,04
Química	467	93	19,91	6,40	2,55
Biología	413	245	59,32	7,59	5,61
Alemán	6	6	100,00	8,75	8,75
Dibujo Artístico	16	14	87,50	6,29	5,69
Ciencias Generales	22	5	22,73	5,94	3,34
Fundamentos Artísticos	25	11	44,00	6,86	4,58
Geología y Ciencias Ambientales	16	3	18,75	5,38	3,03
Tecnología e Ingeniería	16	1	6,25	7,10	1,44
Movimientos Culturales y Artísticos	6	3	50,00	6,08	4,49
Empresa y Diseño de Modelos de Negocio	154	63	40,91	6,98	4,20
Total	4138	1664	40,21	7,17	4,25

2.1.2 Calificación media por tipo de estudios

Estudios secundarios del Anexo I del reglamento	7,906	16696
Estudios profesionales o técnicos que permiten acceder a la universidad en el país de origen	6,717	350
Estudios secundarios que permiten obtener la homologación al Bachillerato español	5,929	195
Otros estudios que permiten acceder a la universidad en el país de origen	5,241	14
Estudios secundarios que permiten obtener la homologación al Bachillerato español	6,915	7717
Bachillerato (SE español)	6,044	417

2.1.3 Calificación media por sexo del alumnado

Mujer	7,682	14090
Hombre	7,416	10883

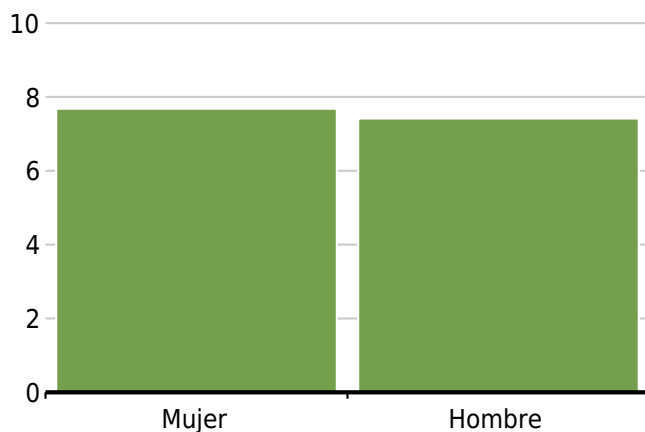

2.1.4 Distribución de calificaciones general y por sistema educativo

Total

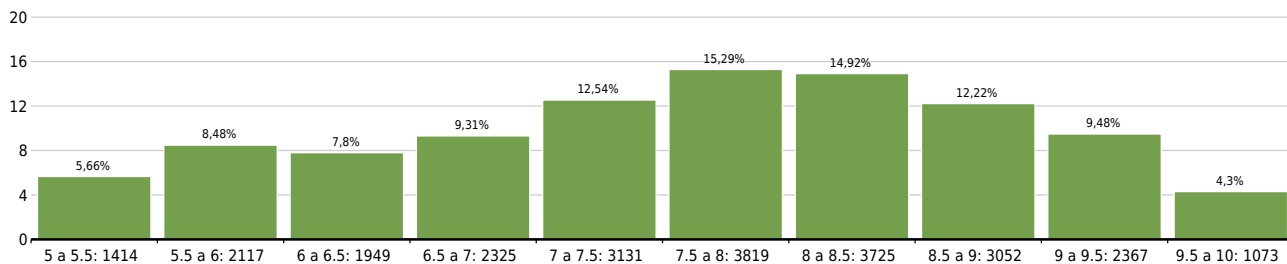

Francia

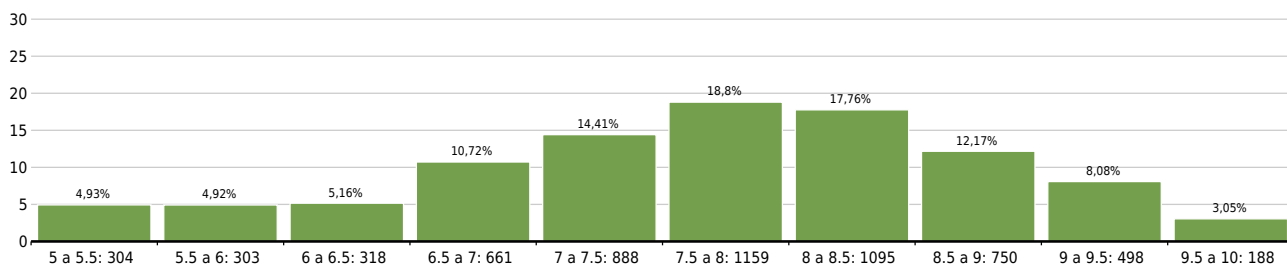

Programa del Diploma IB

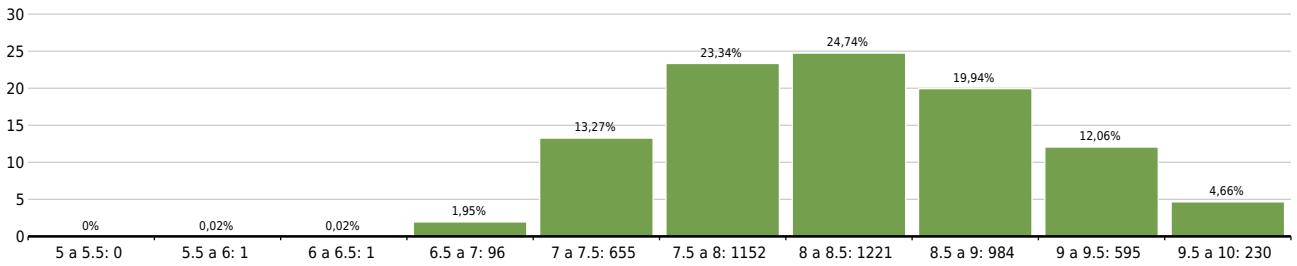

Marruecos

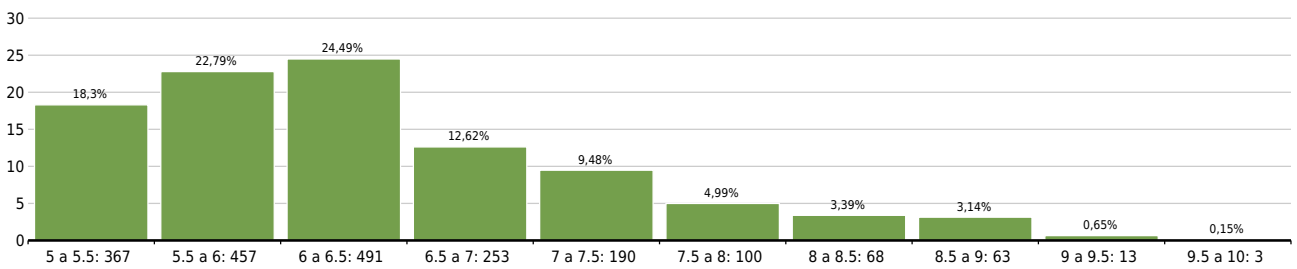

Reino Unido

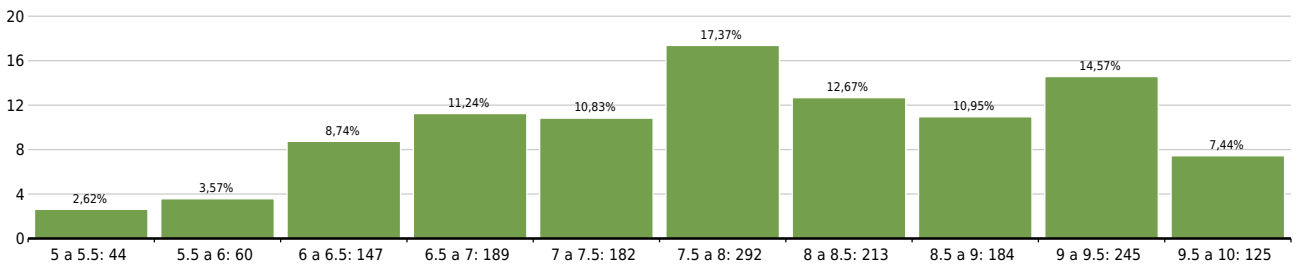

Colombia

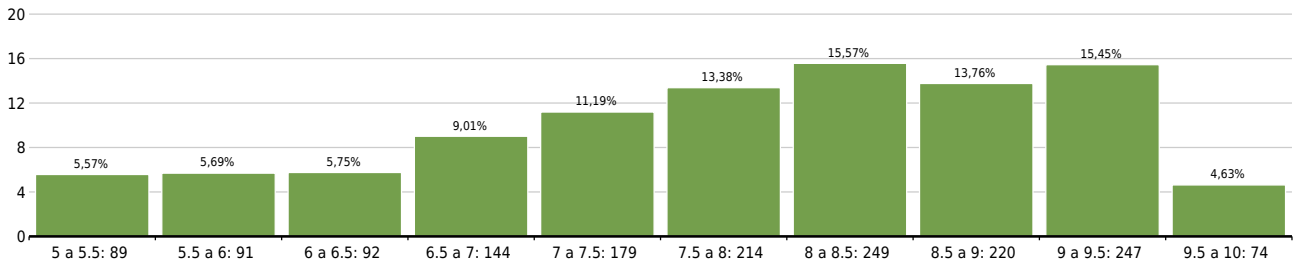

Estados Unidos

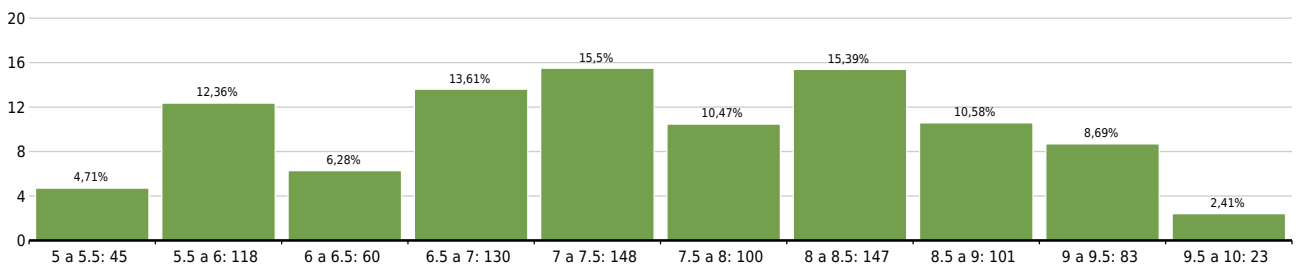

Italia

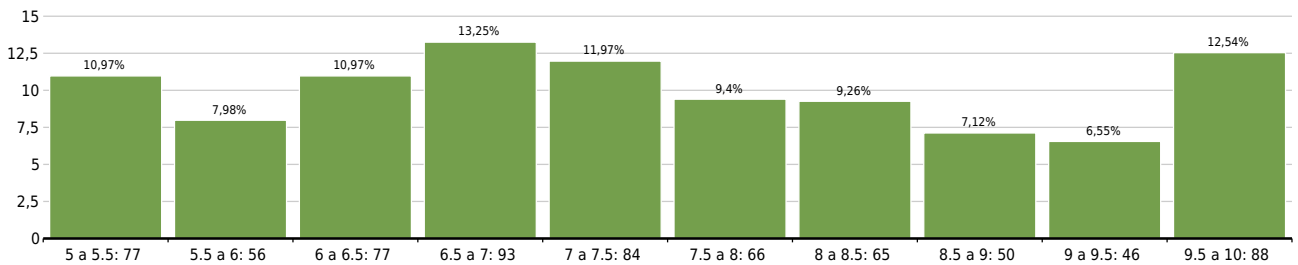

Alemania

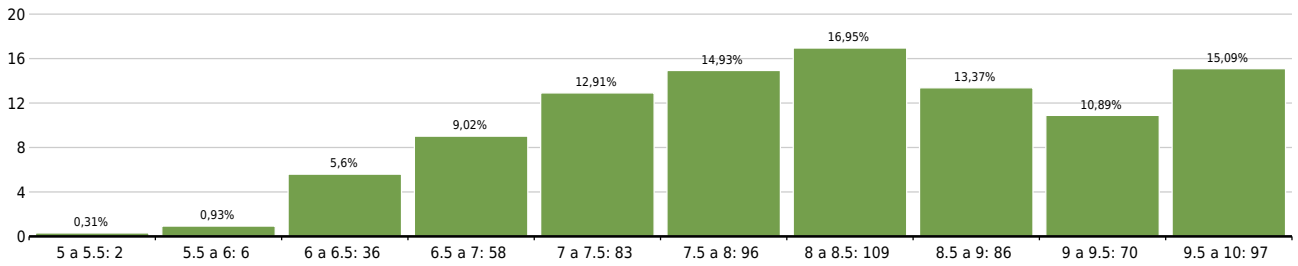

Perú

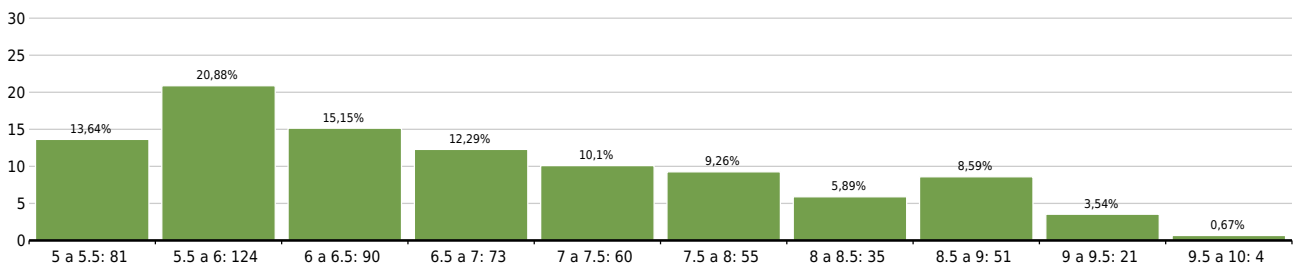

Venezuela

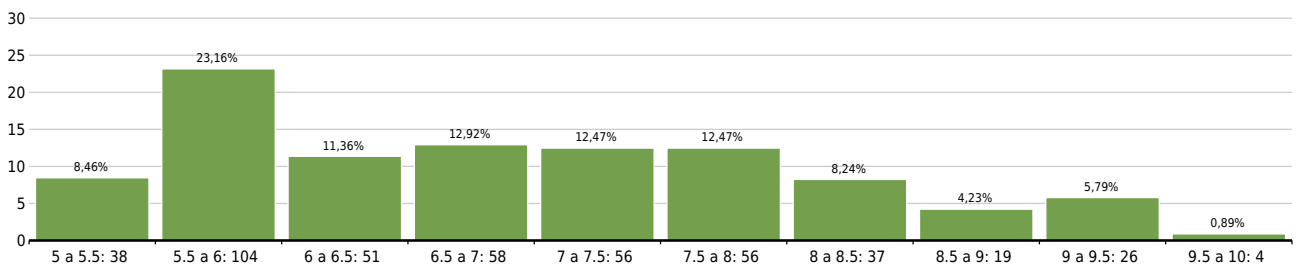

Ecuador

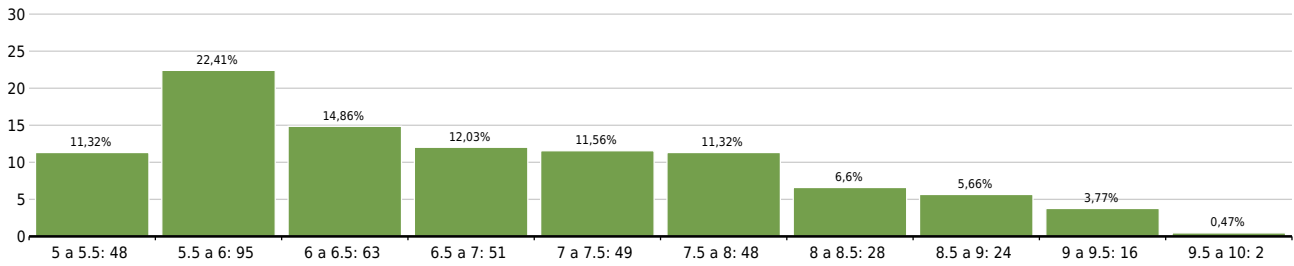

China

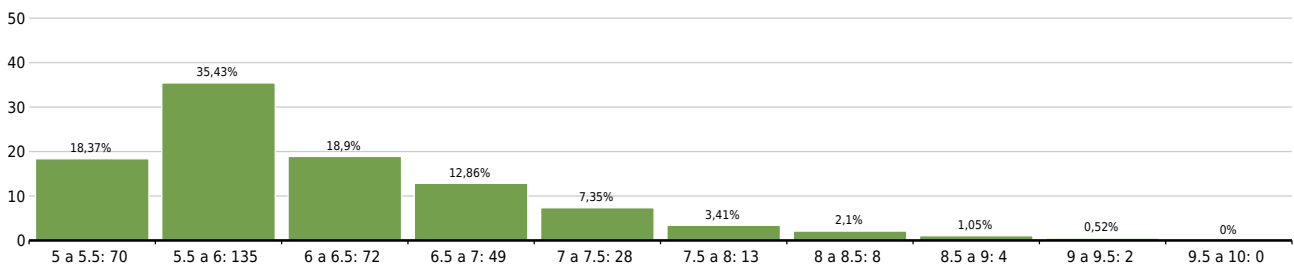

Irán

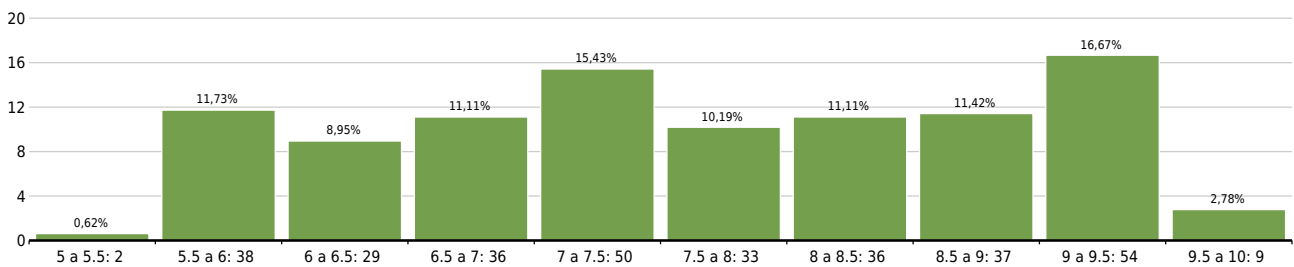

Argentina

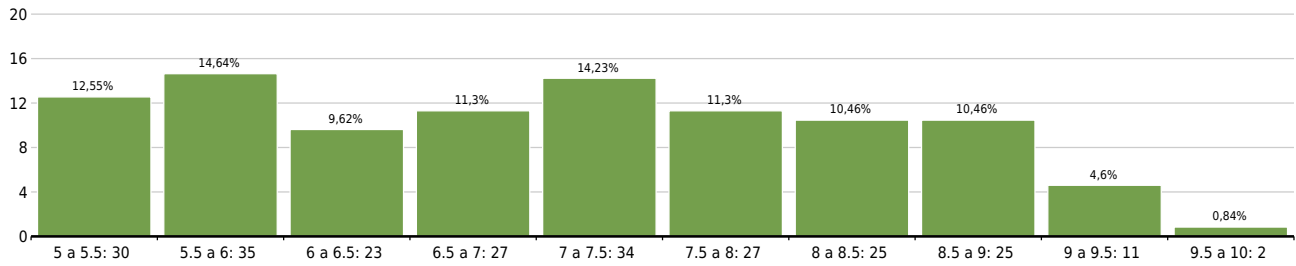

Guinea Ecuatorial

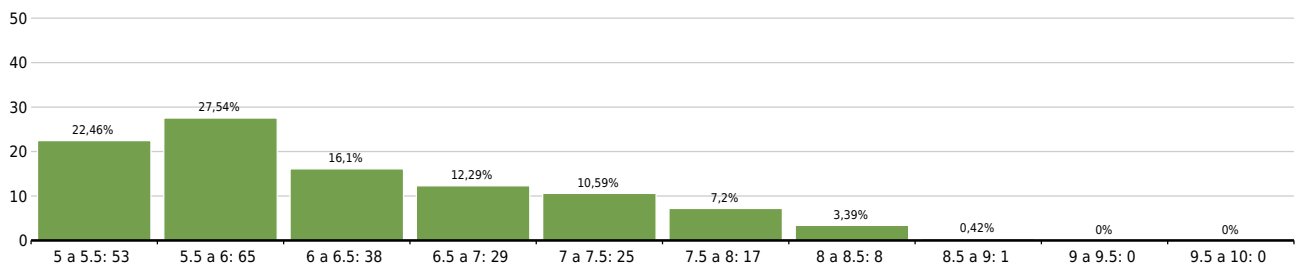

2.1.5 Calificaciones medias en los principales sistemas educativos con homologación

	Nota SE de origen	Nota homologada antes de PCE	Nota homologada final	Nota origen 2023	Nota homologada 2023
Argentina	7,585	5,517	7,079		
Ecuador	8,311	5,662	6,768		
Guinea Ecuatorial	6,035	5,207	6,232		
Irán	9,009	5,802	7,701		
Marruecos	6,394	5,279	6,311		
Perú	7,769	5,554	6,727		
Venezuela	8,519	5,704	6,922		

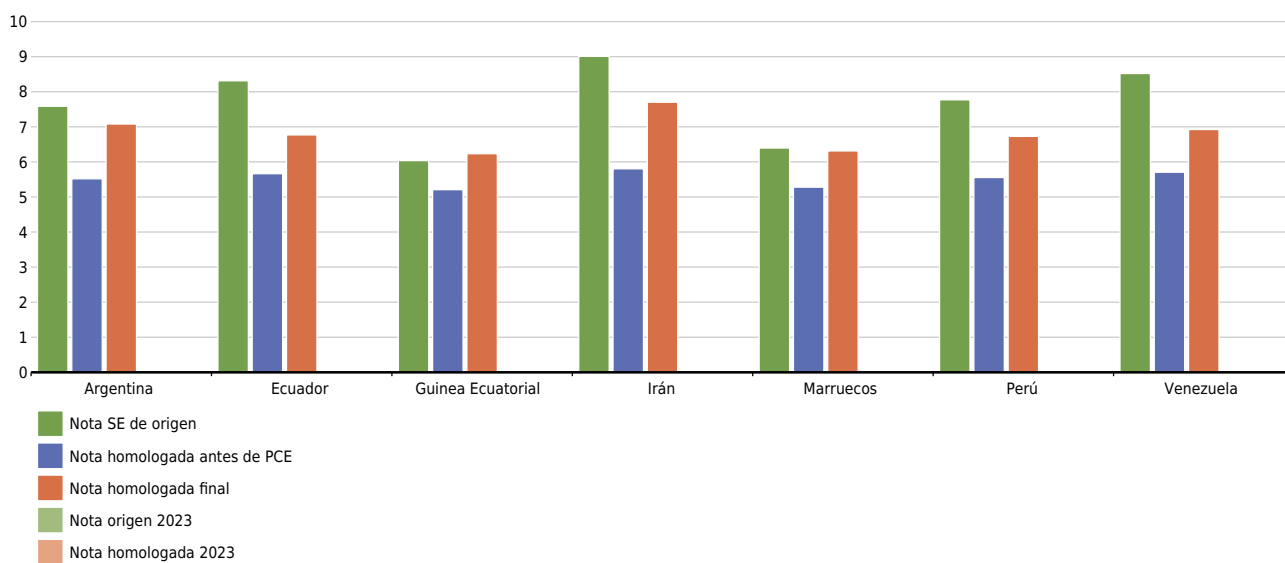

2.1.6 Distribución de calificaciones en el sistema educativo español en el extranjero

Nota media	6,044	417
------------	-------	-----

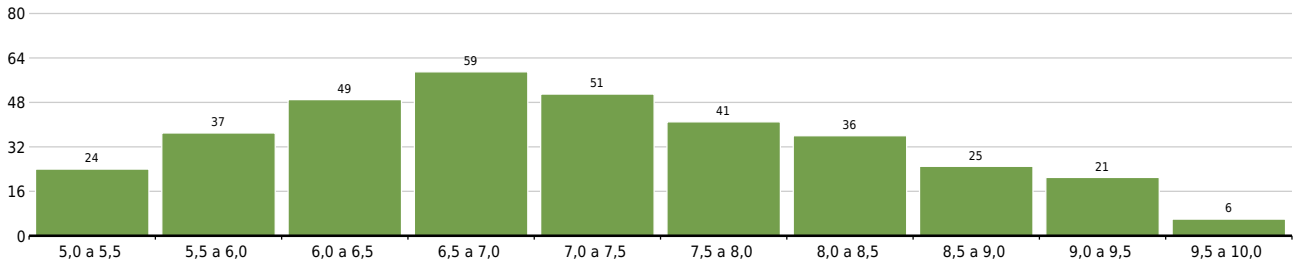

Distribución

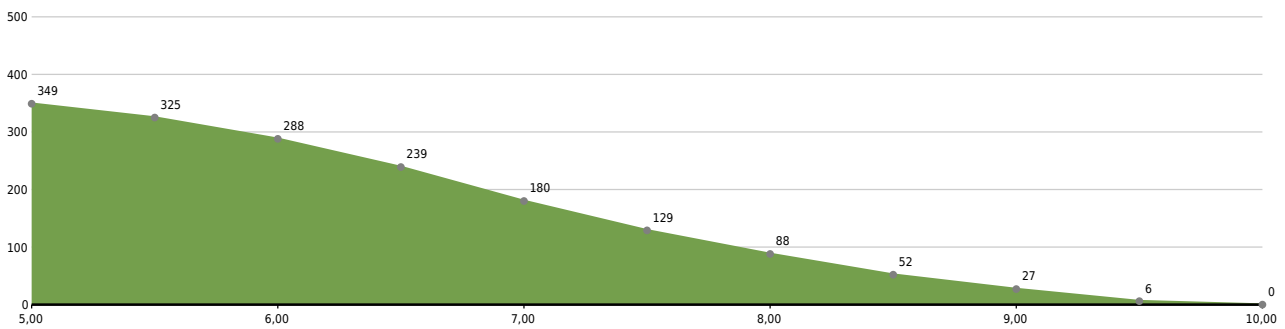

Acumulativo de frecuencias

2.2 Calificaciones PCE

2.2.1 Calificación media de cada PCE por sexo del alumnado

Asignatura	Nota mujeres	# Mujeres	Nota hombres	# Hombres
Alemán (PCE)	8,49	50	8,05	29
Biología (PCE)	5,74	2633	5,48	1105
Ciencias Generales (PCE)	4,36	94	4,60	56
Dibujo Artístico (PCE)	6,34	77	6,01	28
Dibujo Técnico (PCE)	3,19	490	3,02	662
Diseño (PCE)	6,42	109	5,81	47
Empresa y Diseño de Modelos de Negocio (PCE)	5,03	1282	5,10	1132
Física (PCE)	3,32	1063	3,82	1699
Francés (PCE)	8,06	1093	7,05	968
Fundamentos Artísticos (PCE)	5,67	178	4,75	81
Geografía (PCE)	4,10	603	4,06	460
Geología y Ciencias Ambientales (PCE)	3,53	46	3,54	49
Historia de España (PCE)	2,44	1302	2,00	1201
Historia de la Filosofía (PCE)	5,37	902	5,11	524
Historia del Arte (PCE)	5,34	511	4,83	188
Inglés (PCE)	7,32	3450	6,82	2620
Italiano (PCE)	8,22	74	8,29	34
Latín (PCE)	5,06	104	4,89	56
Lengua Castellana y Literatura (PCE)	4,57	2074	3,95	1618
Matemáticas (PCE)	3,23	3142	3,56	2974
Matemáticas Aplicadas a las Ciencias Sociales (PCE)	4,57	1793	4,69	1561
Movimientos Culturales y Artísticos (PCE)	4,00	11	4,29	10
Portugués (PCE)	7,90	57	8,14	36

Química (PCE)	3,41	2643	3,45	1516
Tecnología e Ingeniería (PCE)	2,64	10	2,37	66

2.2.2 Gráfica de distribución de calificaciones PCE total y por convocatorias

Todas las asignaturas

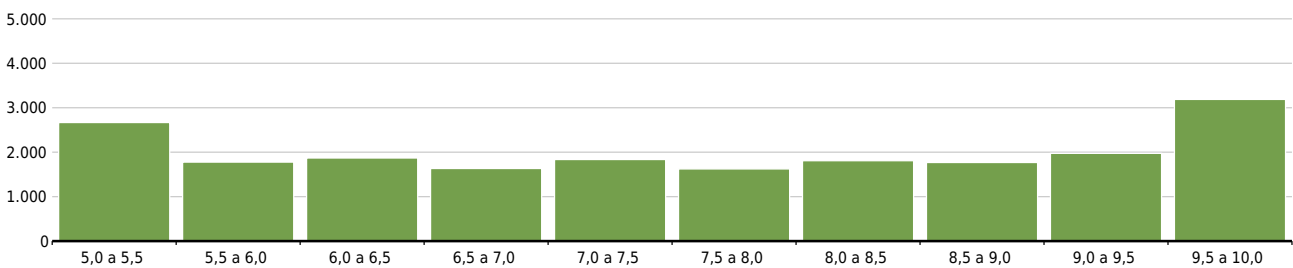

Alemán (PCE)

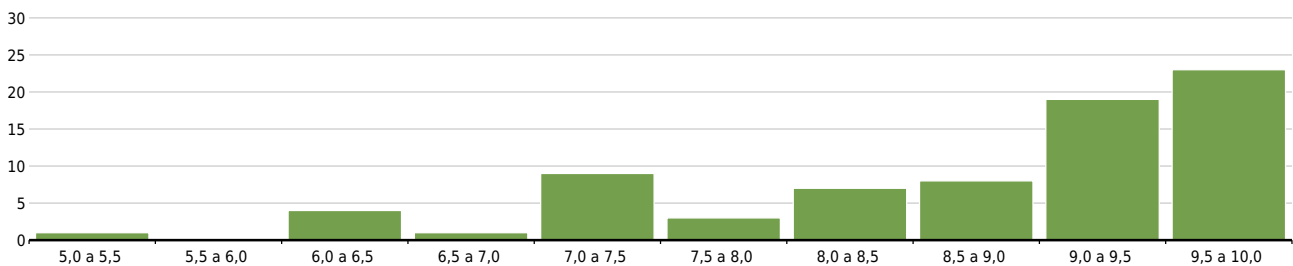

Biología (PCE)

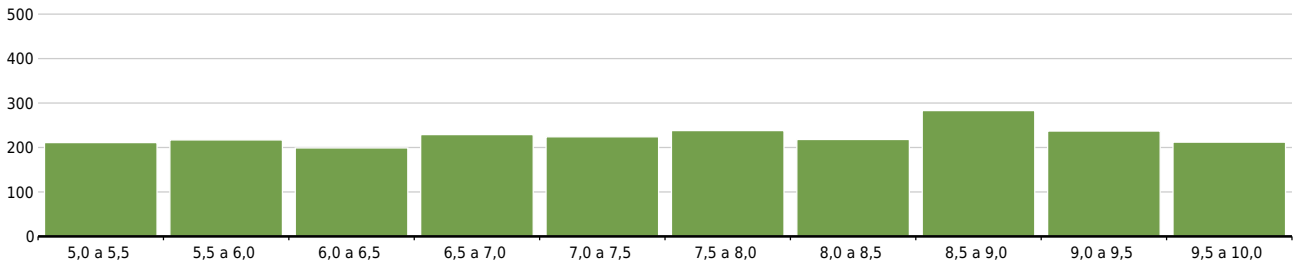

Ciencias Generales (PCE)

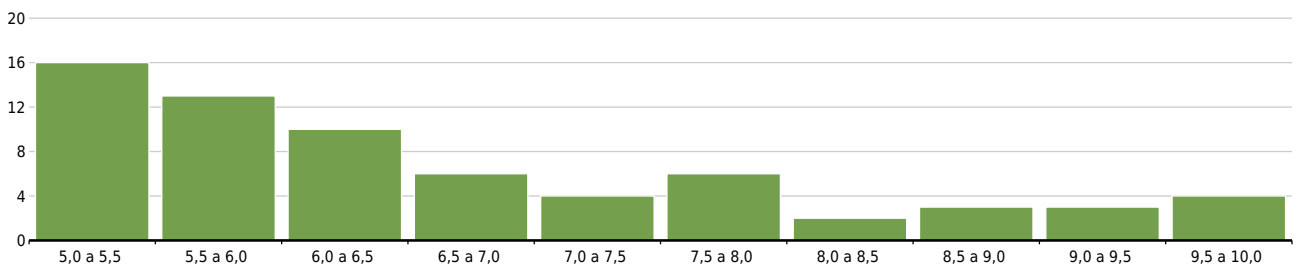

Dibujo Artístico (PCE)

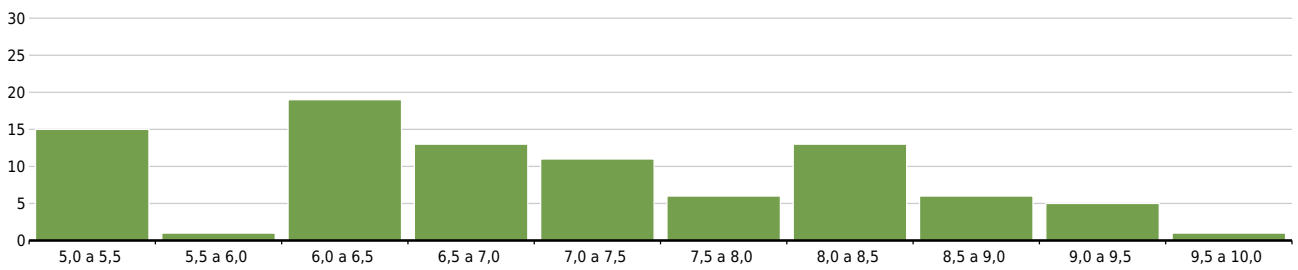

Dibujo Técnico (PCE)

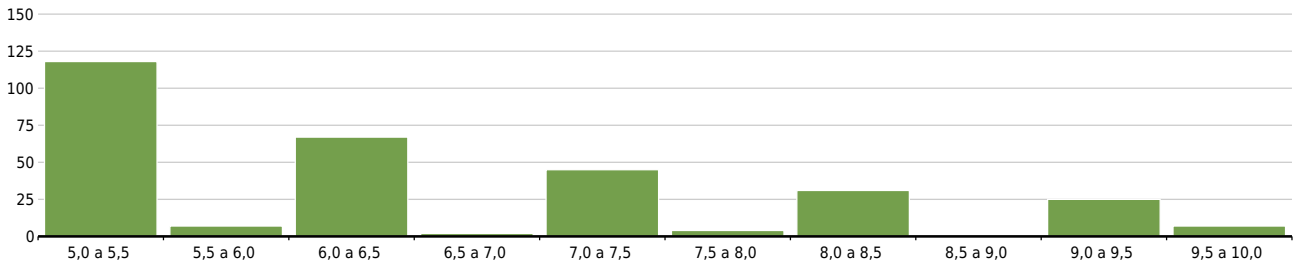

Diseño (PCE)

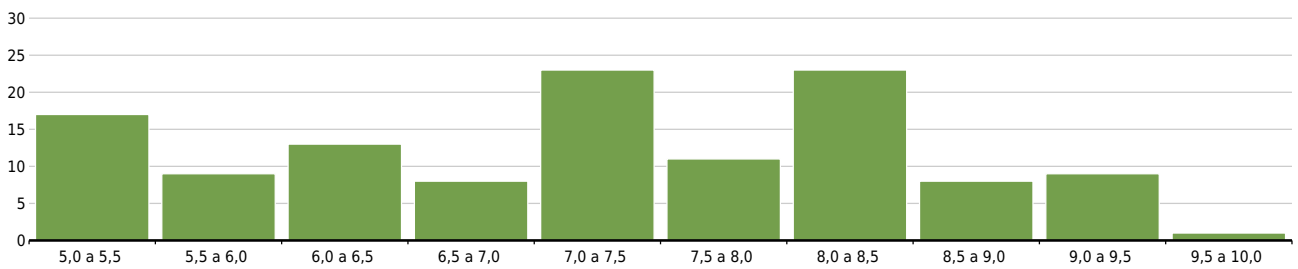

Empresa y Diseño de Modelos de Negocio (PCE)

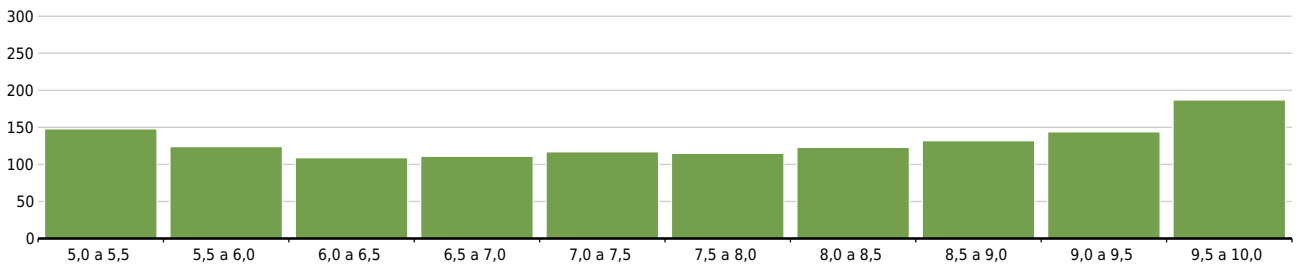

Física (PCE)

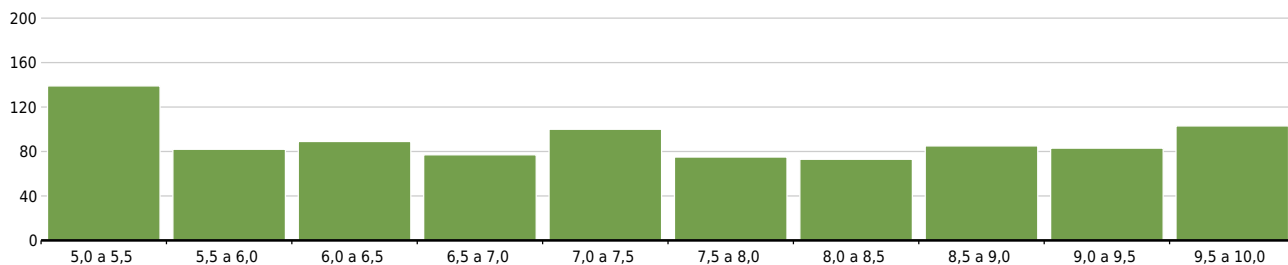

Francés (PCE)

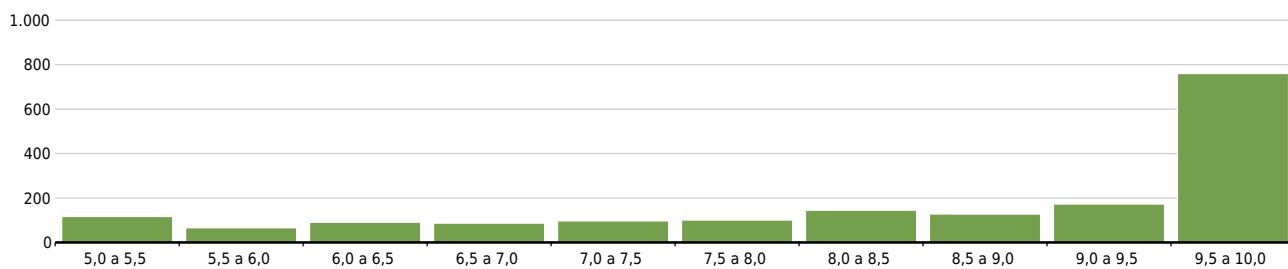

Fundamentos Artísticos (PCE)

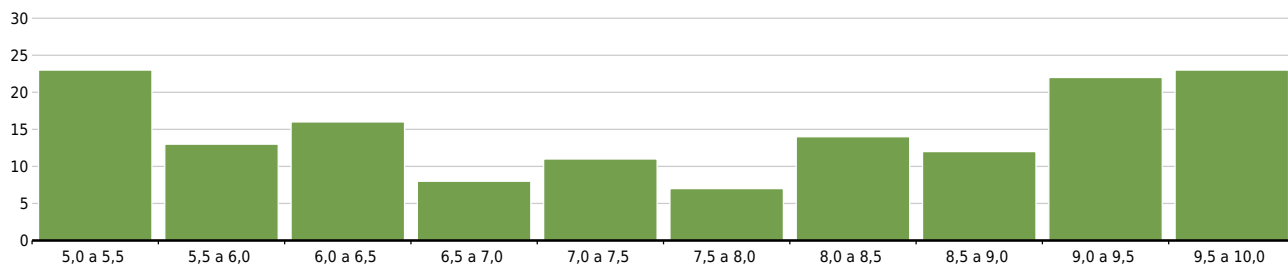

Geografía (PCE)

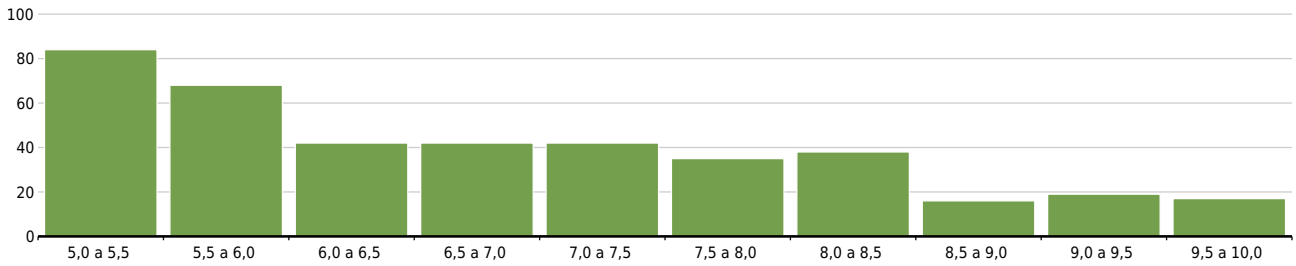

Geología y Ciencias Ambientales (PCE)

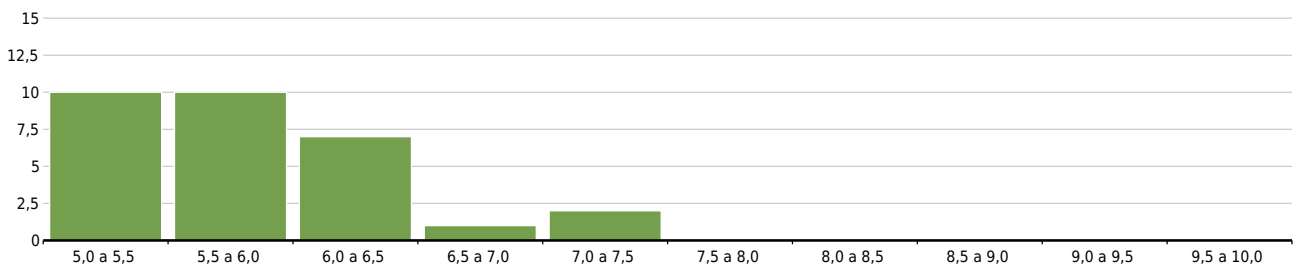

Historia de España (PCE)

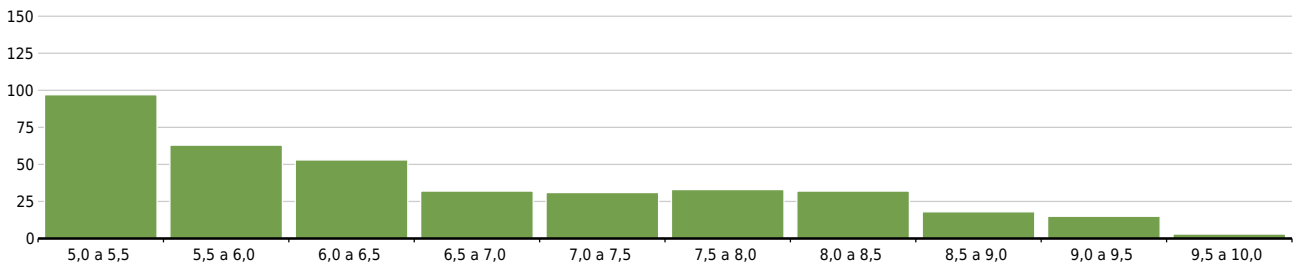

Historia de la Filosofía (PCE)

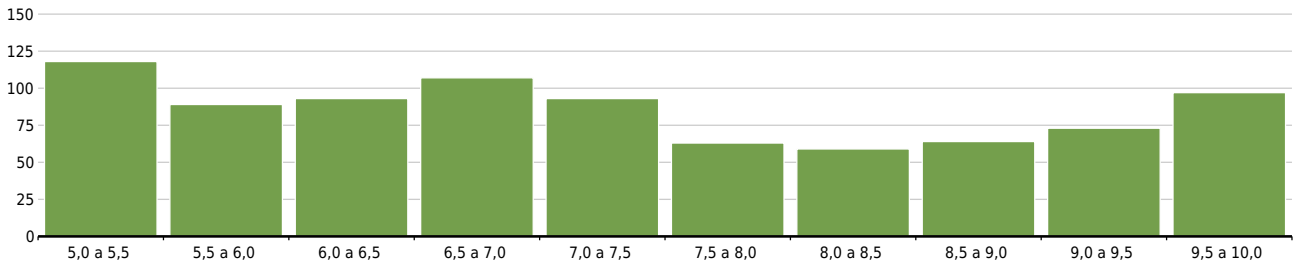

Historia del Arte (PCE)

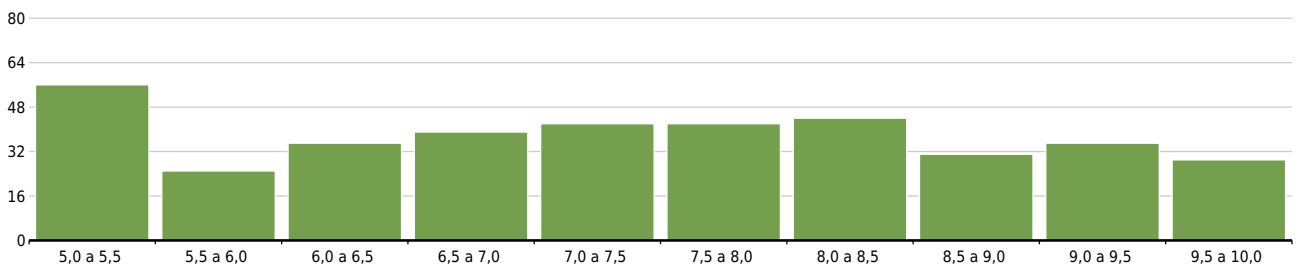

Inglés (PCE)

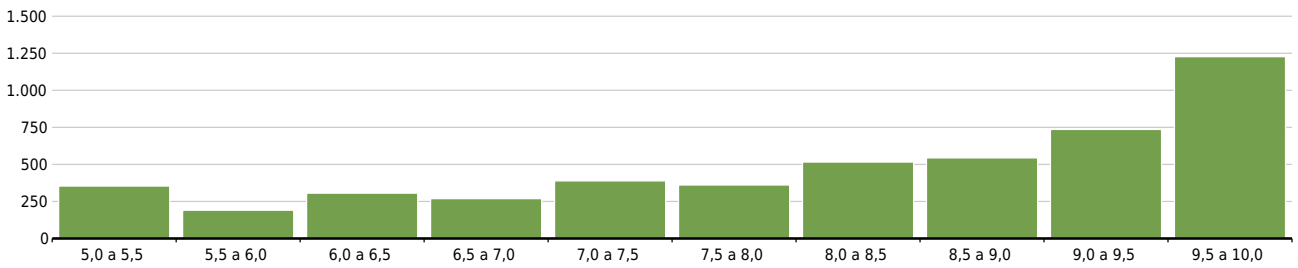

Italiano (PCE)

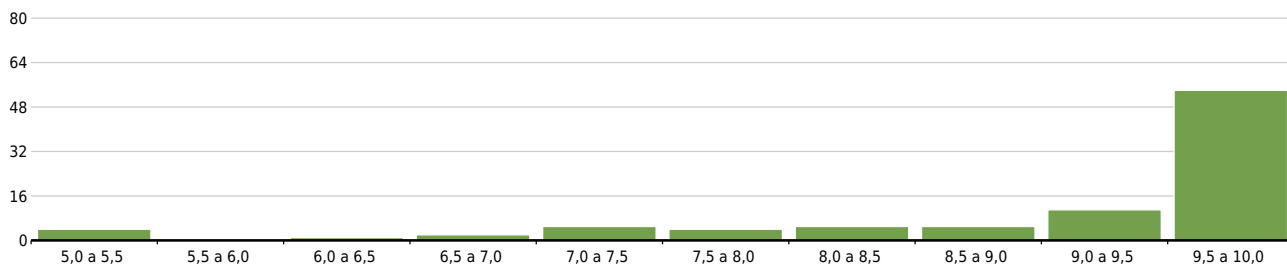

Latín (PCE)

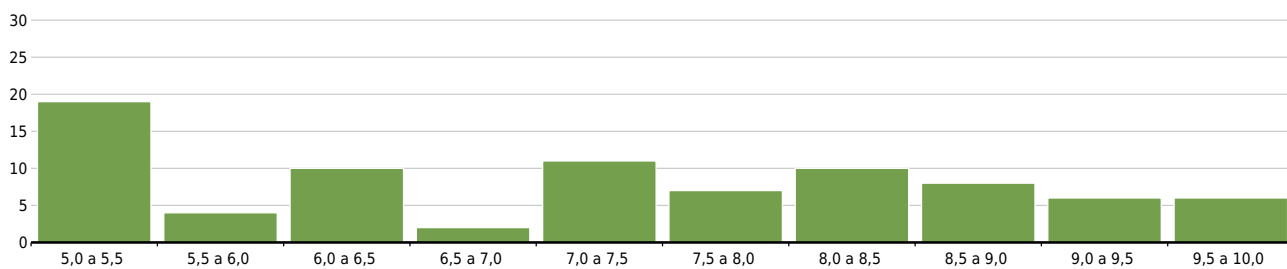

Lengua Castellana y Literatura (PCE)

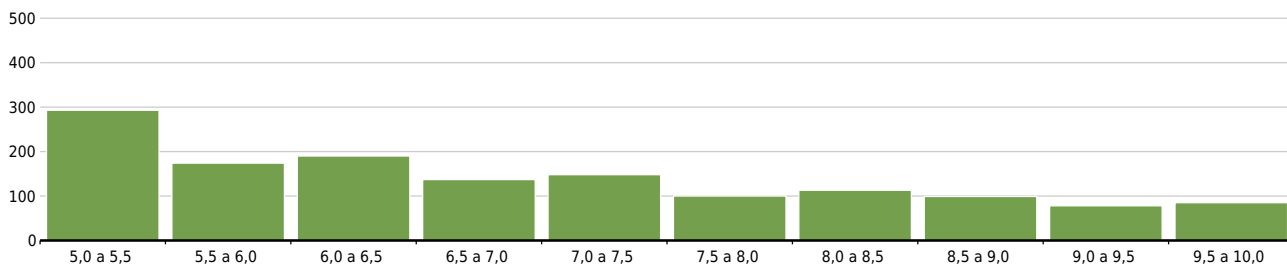

Matemáticas (PCE)

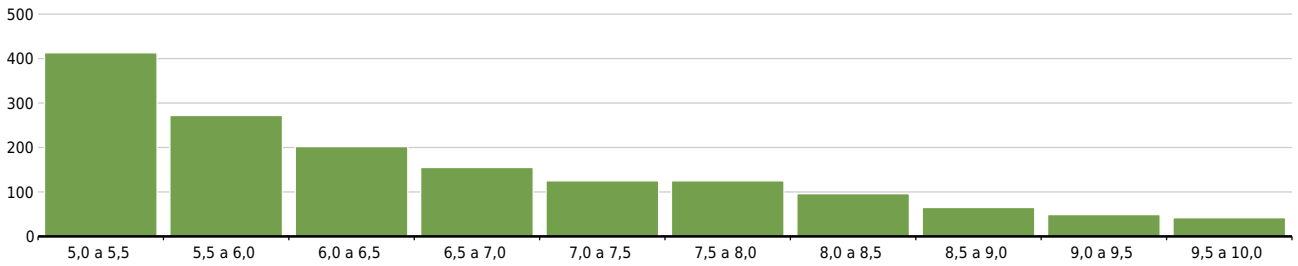

Matemáticas Aplicadas a las Ciencias Sociales (PCE)

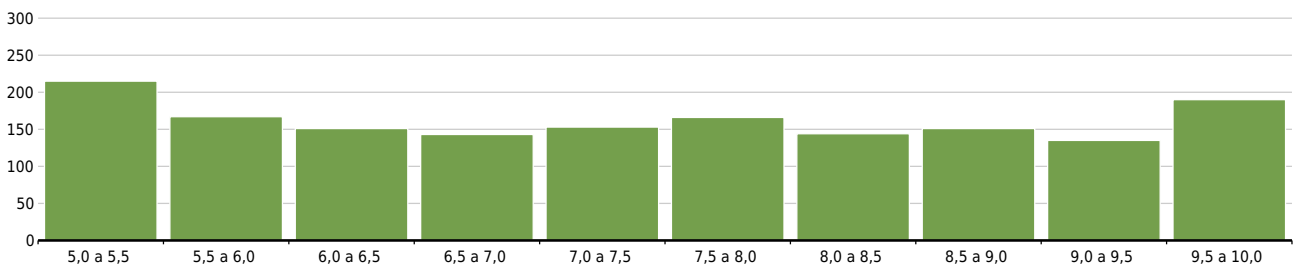

Movimientos Culturales y Artísticos (PCE)

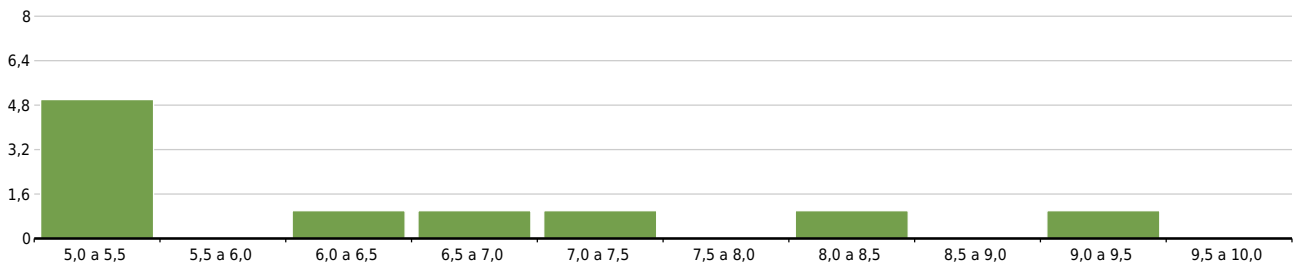

Portugués (PCE)

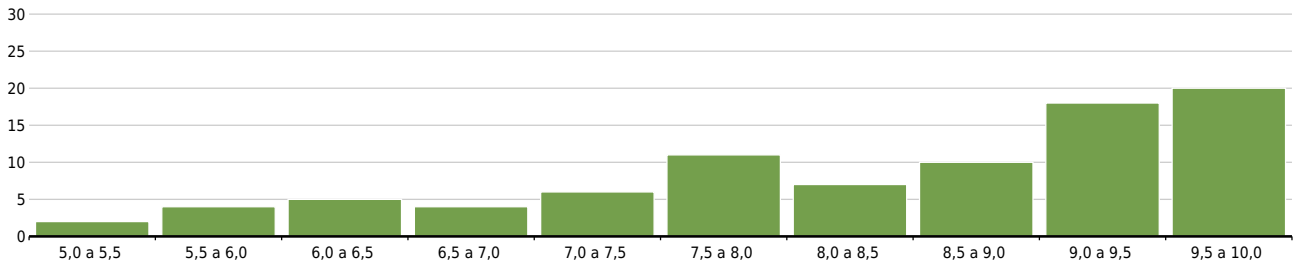

Química (PCE)

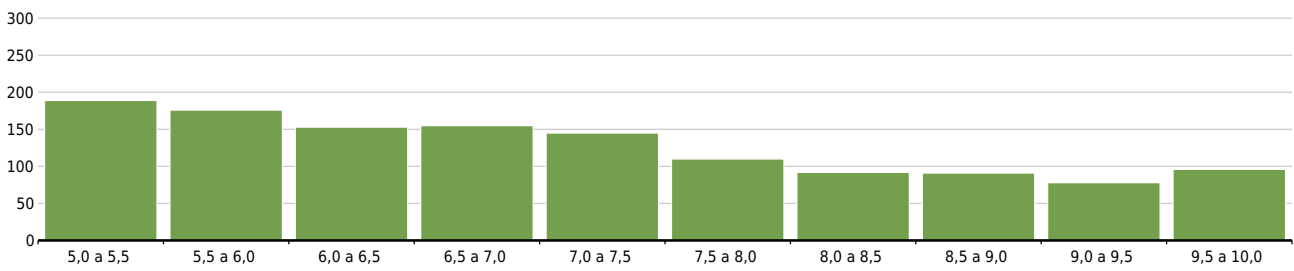

Tecnología e Ingeniería (PCE)

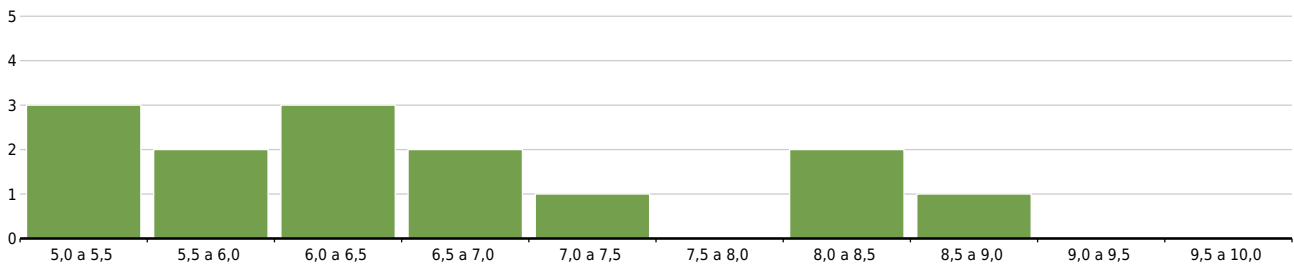

Por convocatorias

Todas las asignaturas

junio

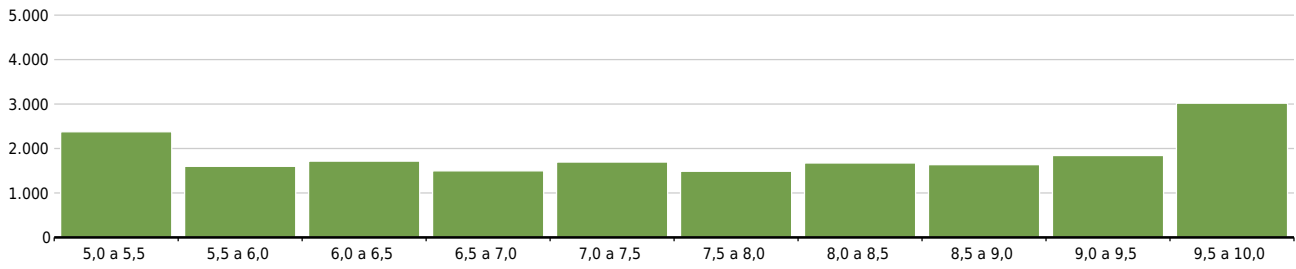

septiembre

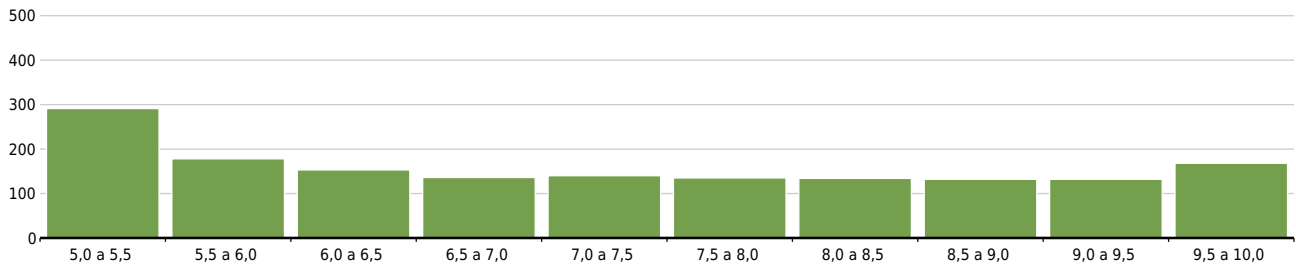

Alemán (PCE)

junio

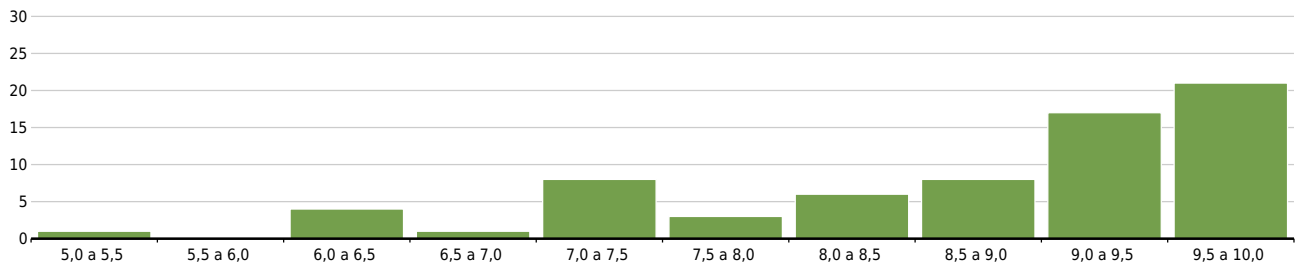

Biología (PCE)

junio

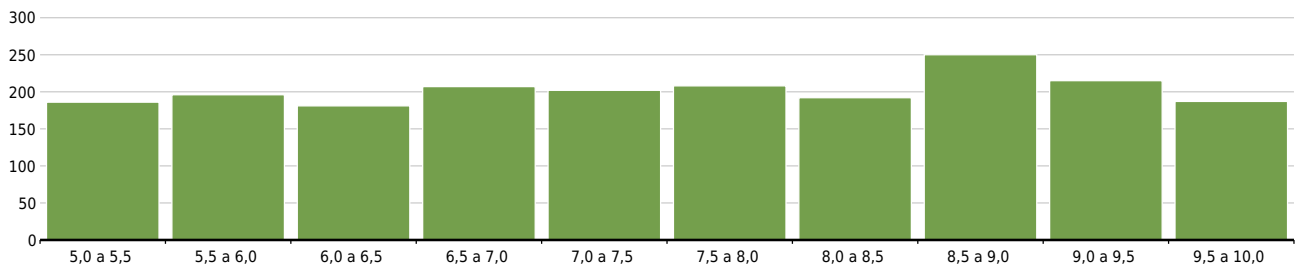

septiembre

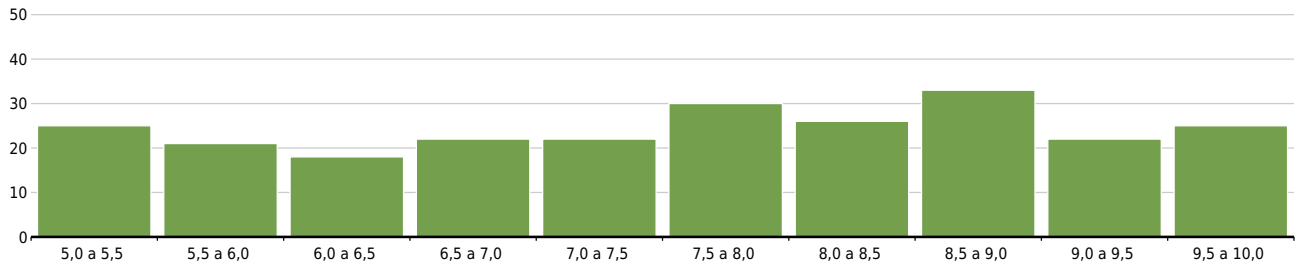

Ciencias Generales (PCE)

junio

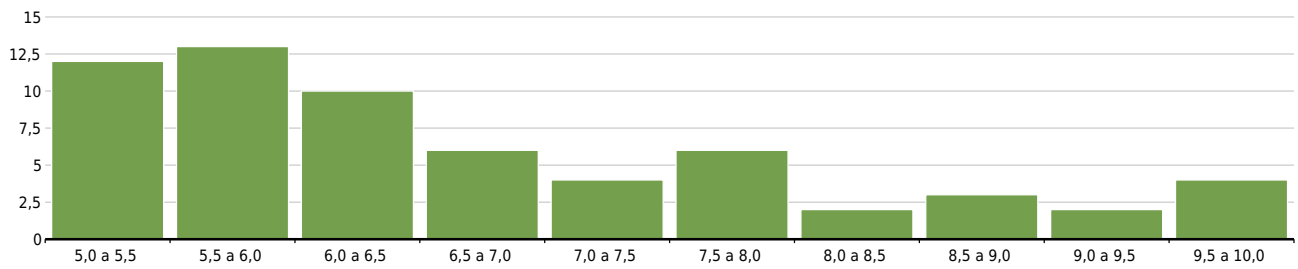

septiembre

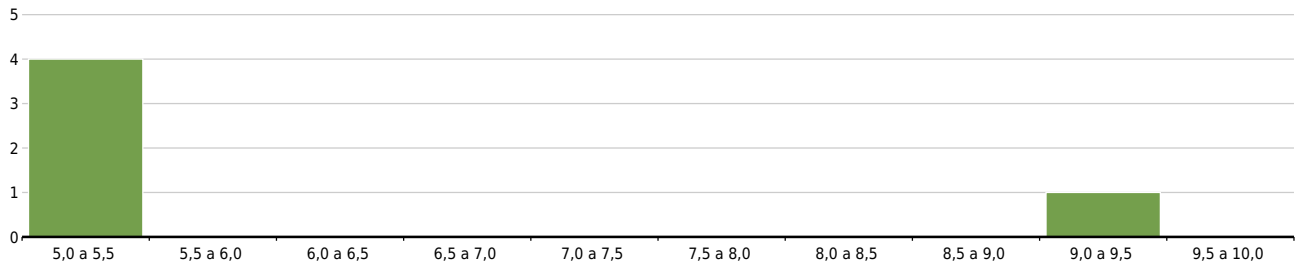

Dibujo Artístico (PCE)

junio

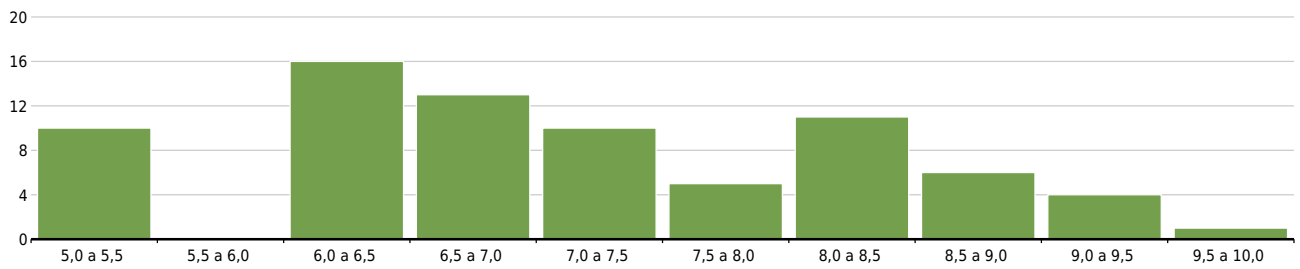

septiembre

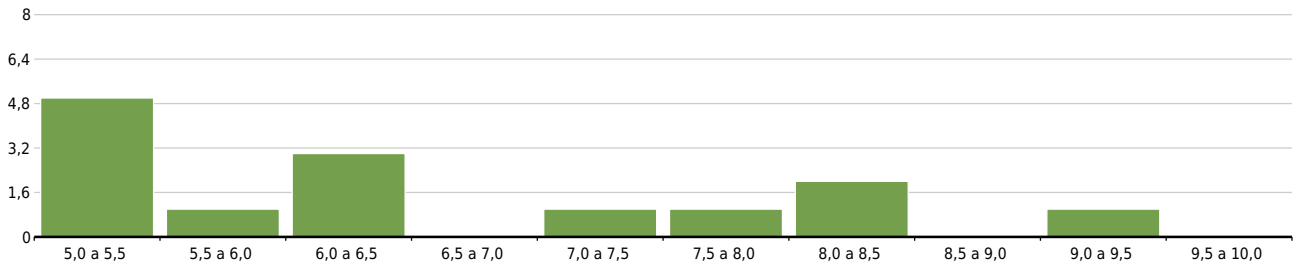

Dibujo Técnico (PCE)

junio

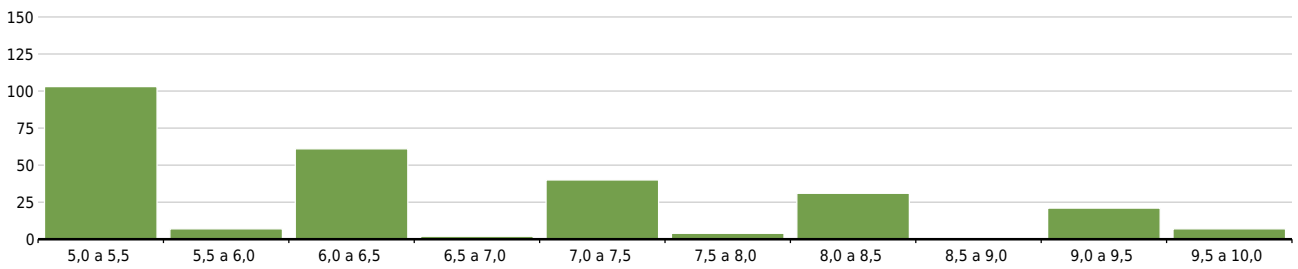

septiembre

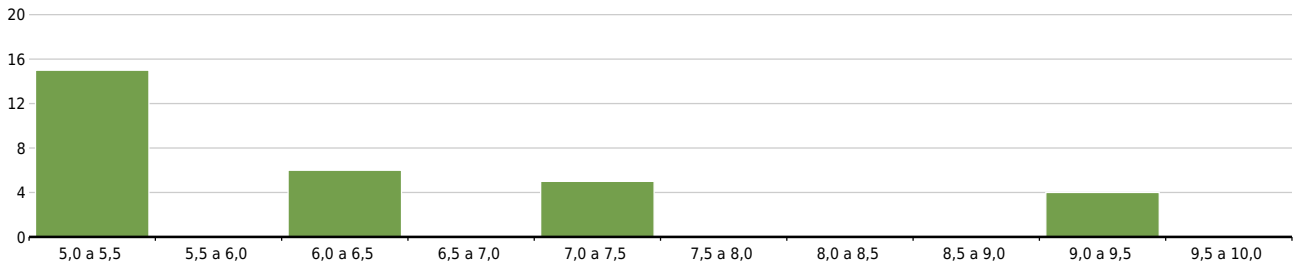

Diseño (PCE)

junio

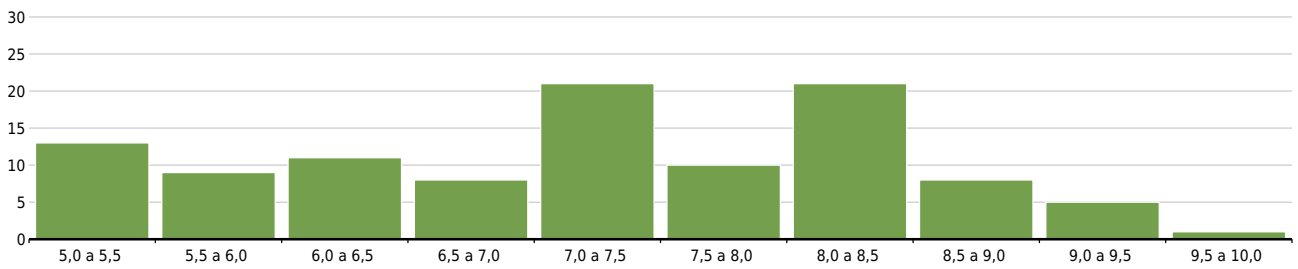

septiembre

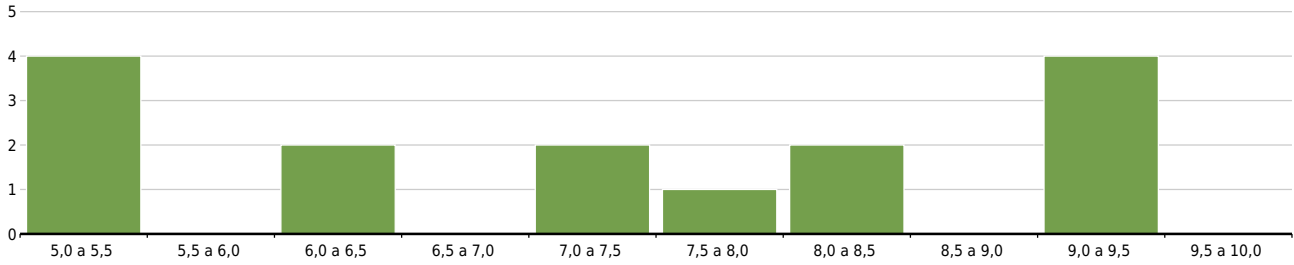

Empresa y Diseño de Modelos de Negocio (PCE)

junio

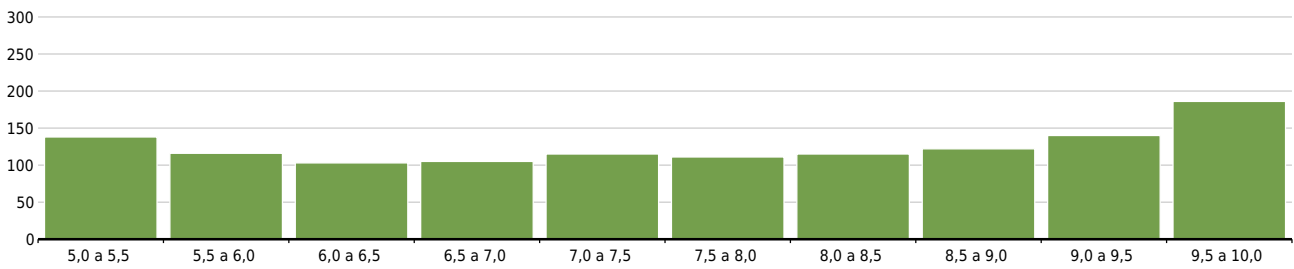

septiembre

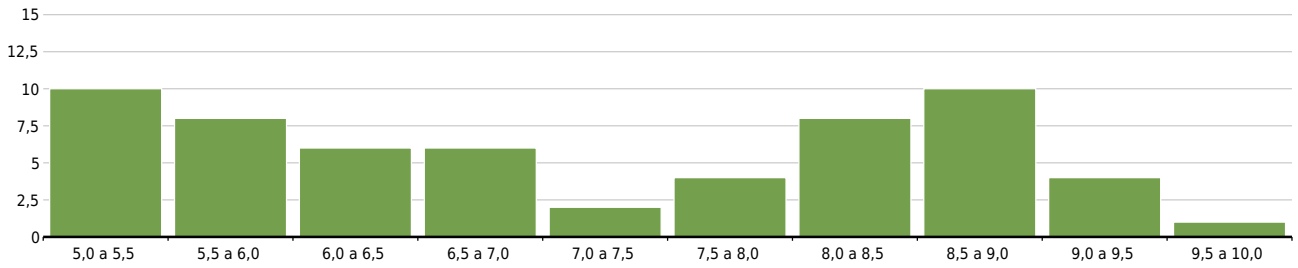

Física (PCE)

junio

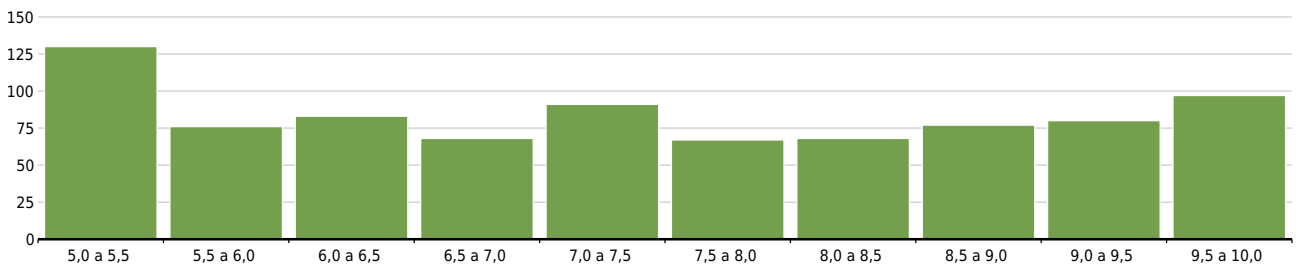

septiembre

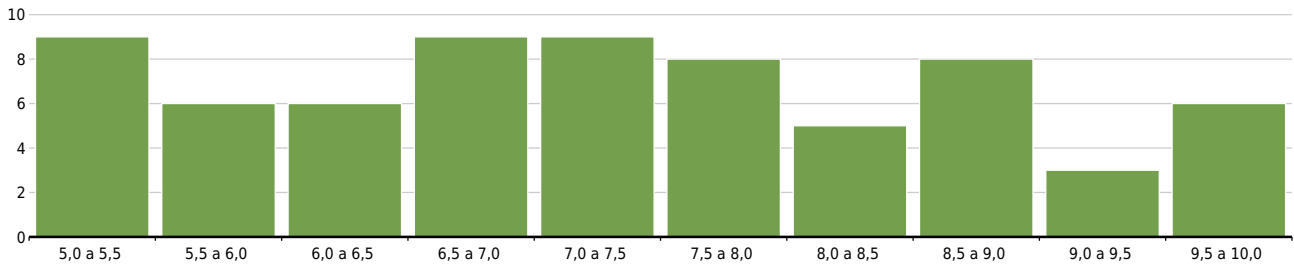

Francés (PCE)

junio

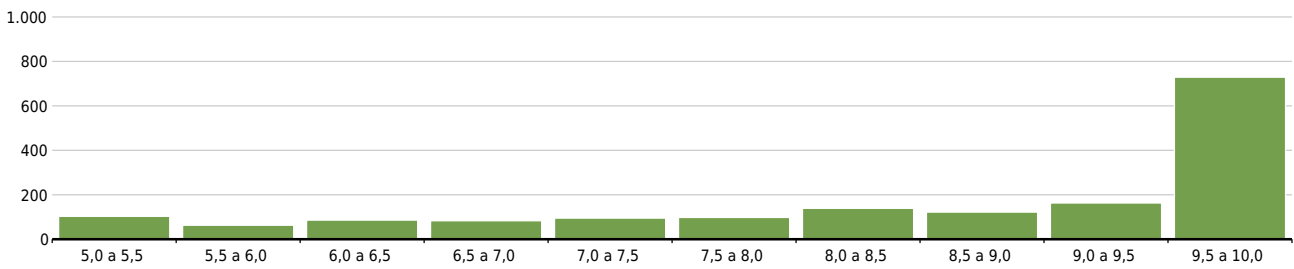

septiembre

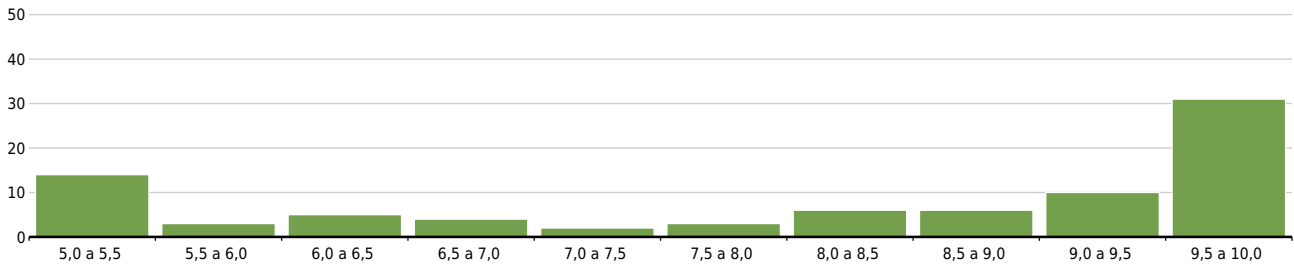

Fundamentos Artísticos (PCE)

junio

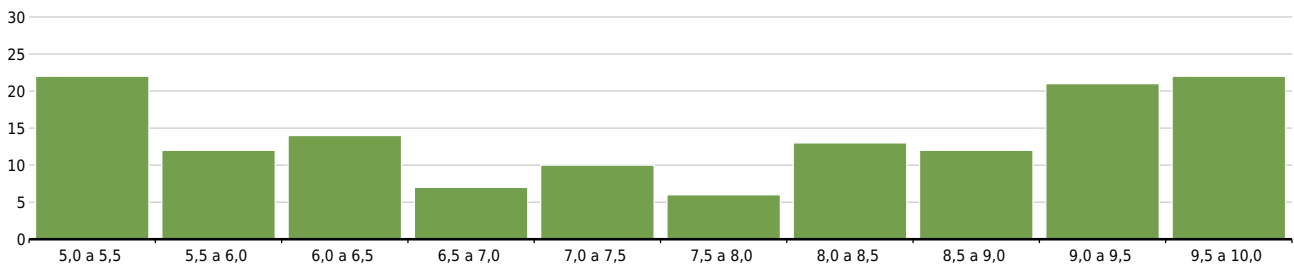

septiembre

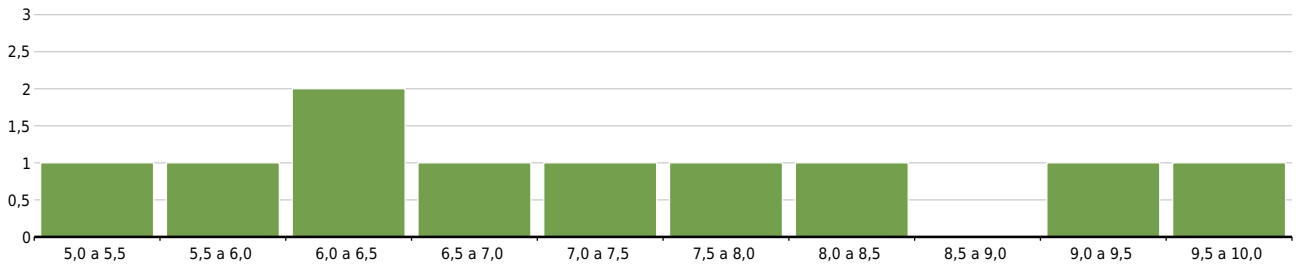

Geografía (PCE)

junio

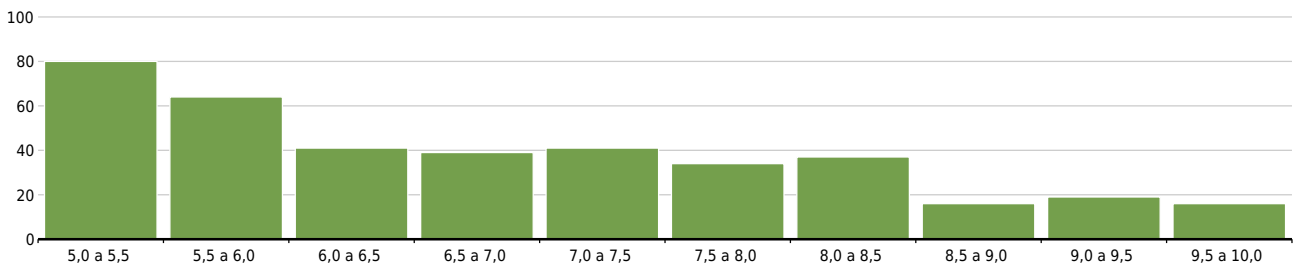

septiembre

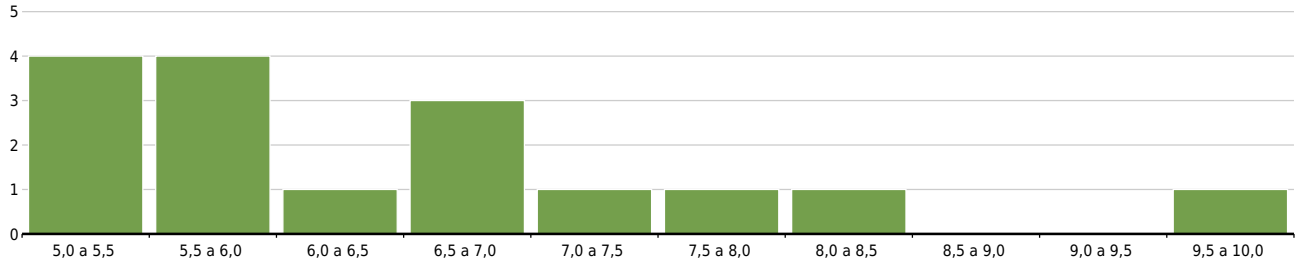

Geología y Ciencias Ambientales (PCE)

junio

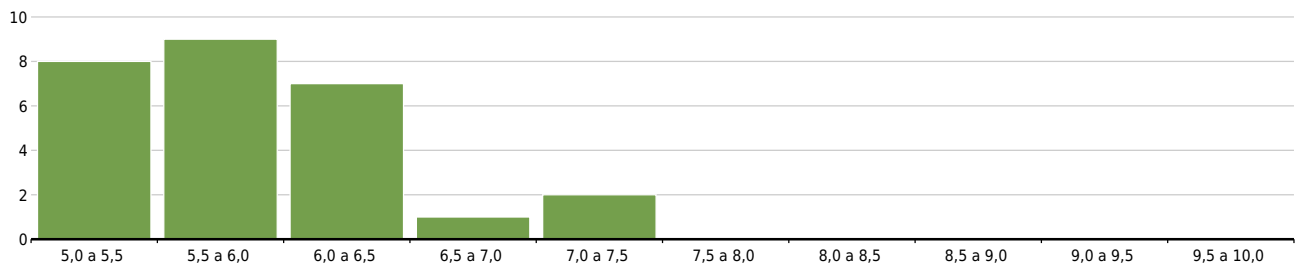

septiembre

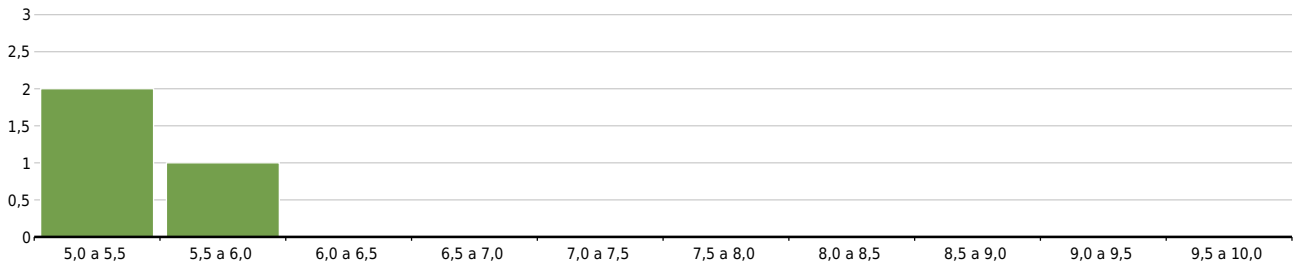

Historia de España (PCE)

junio

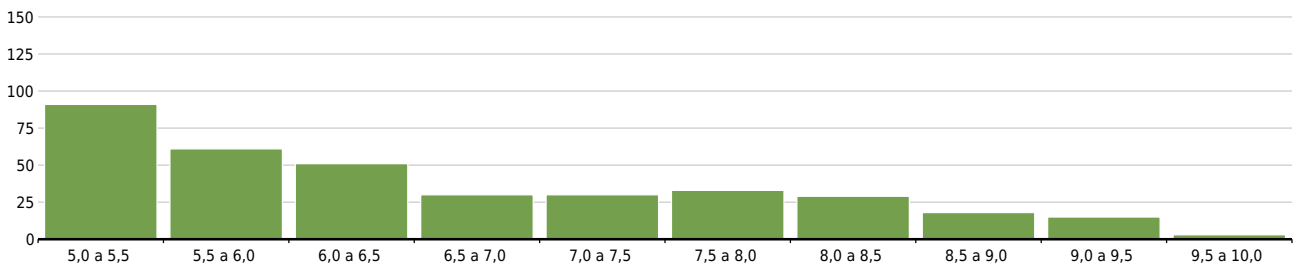

septiembre

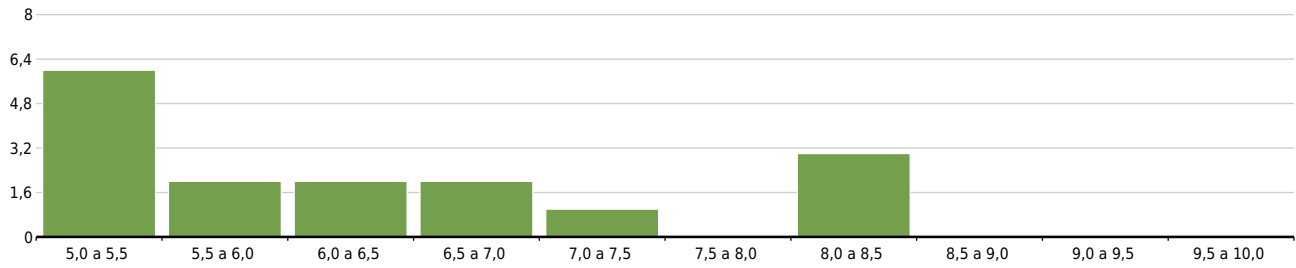

Historia de la Filosofía (PCE)

junio

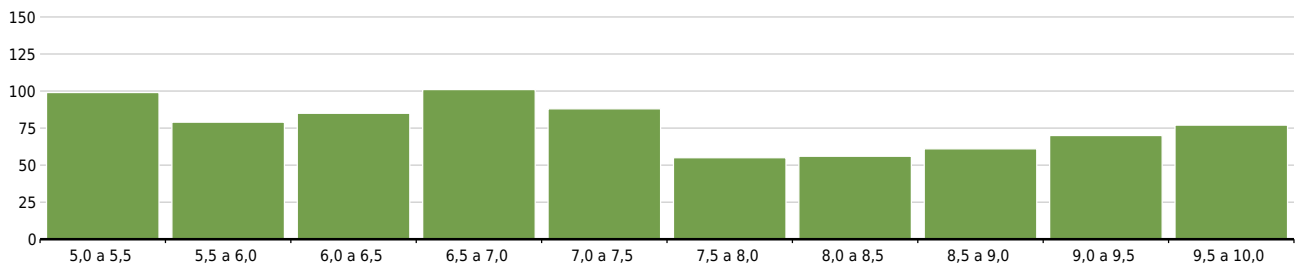

septiembre

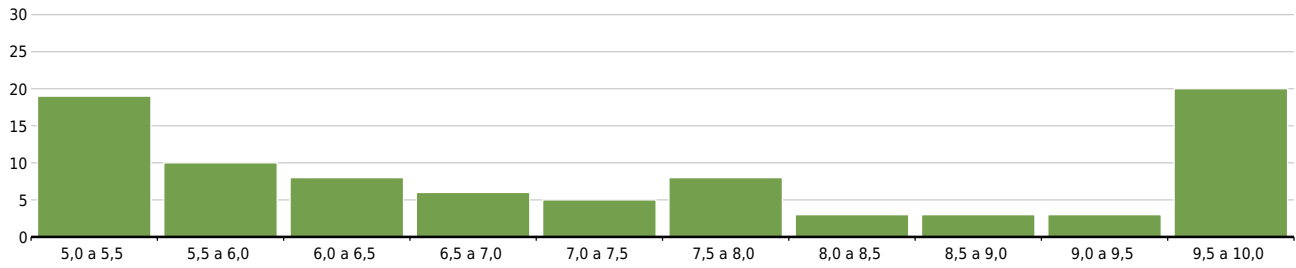

Historia del Arte (PCE)

junio

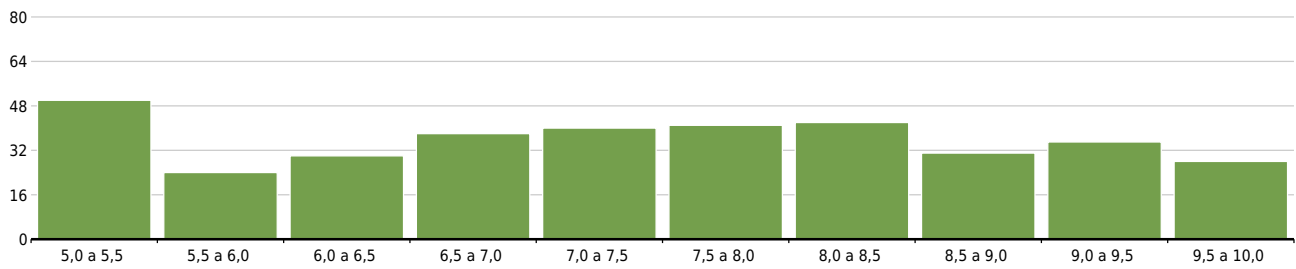

septiembre

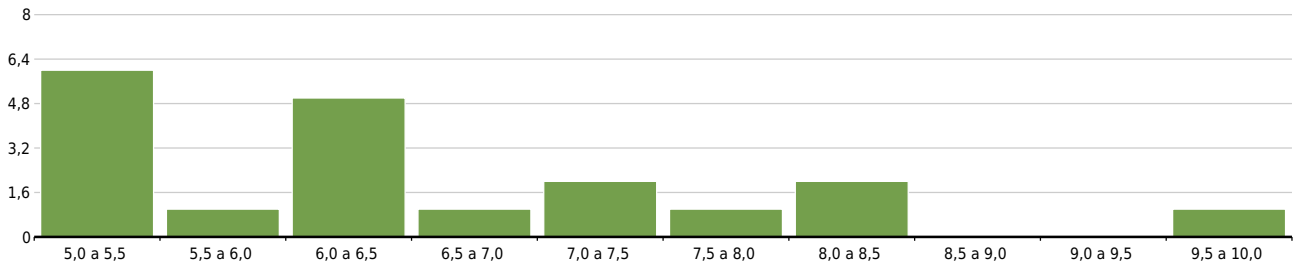

Inglés (PCE)

junio

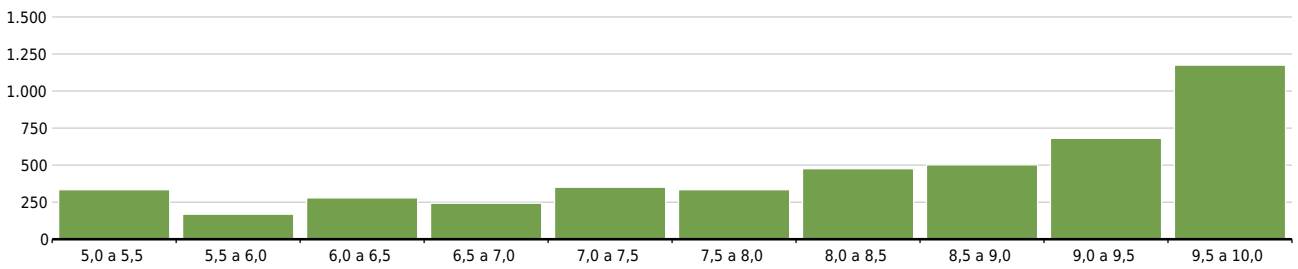

septiembre

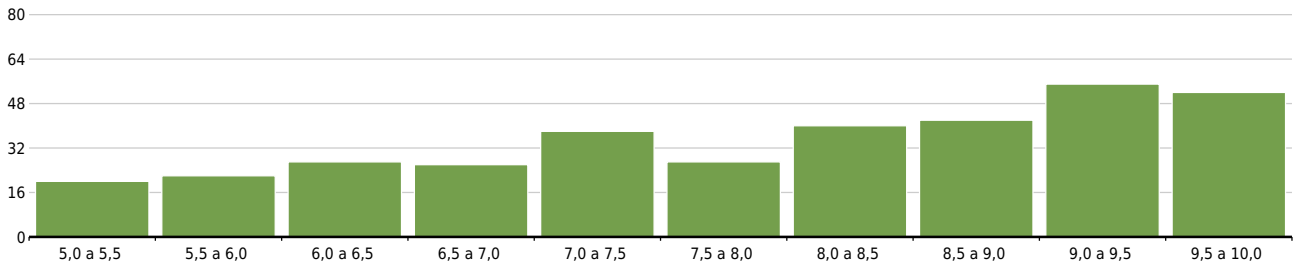

Italiano (PCE)

junio

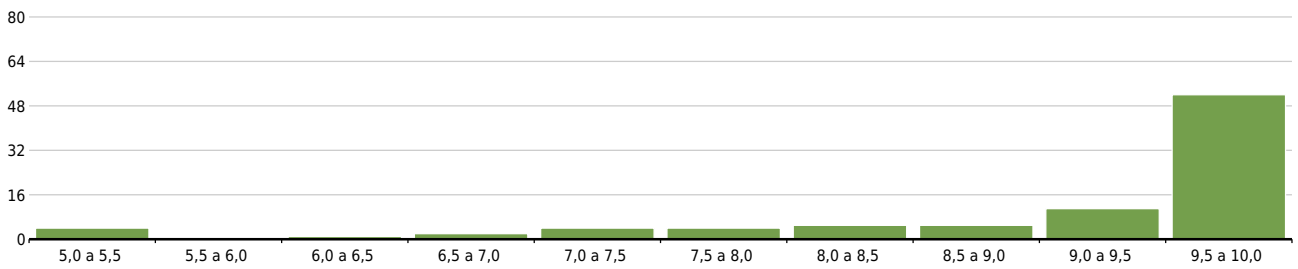

Latín (PCE)

junio

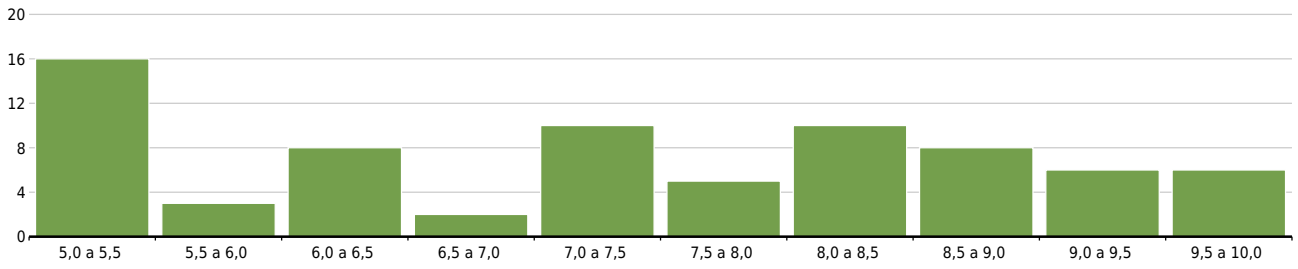

septiembre

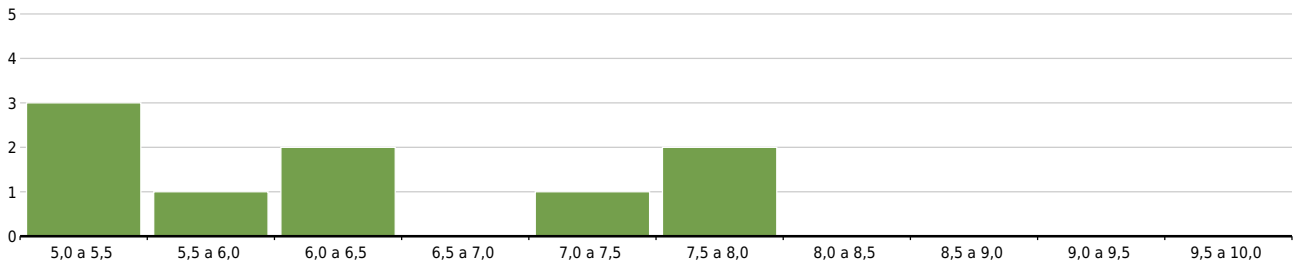

Lengua Castellana y Literatura (PCE)

junio

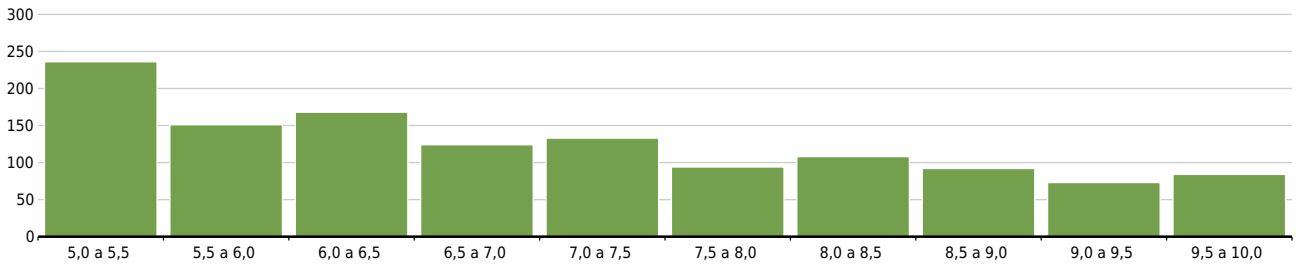

septiembre

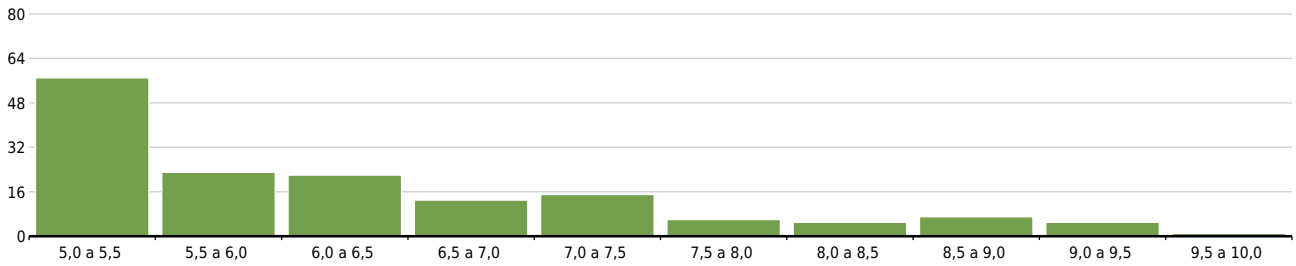

Matemáticas (PCE)

junio

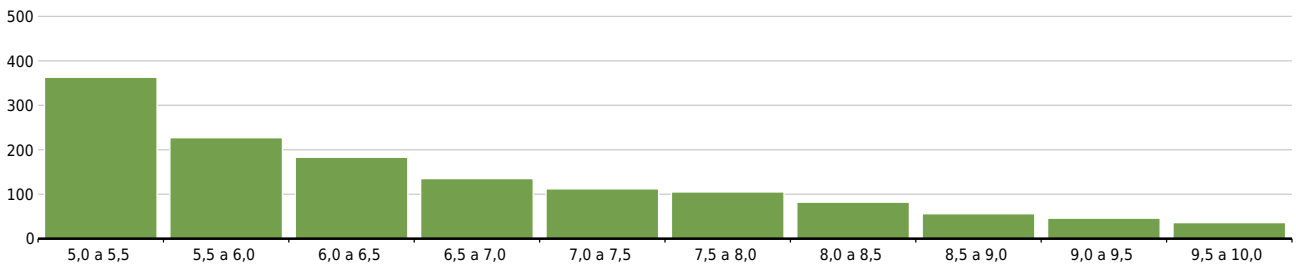

septiembre

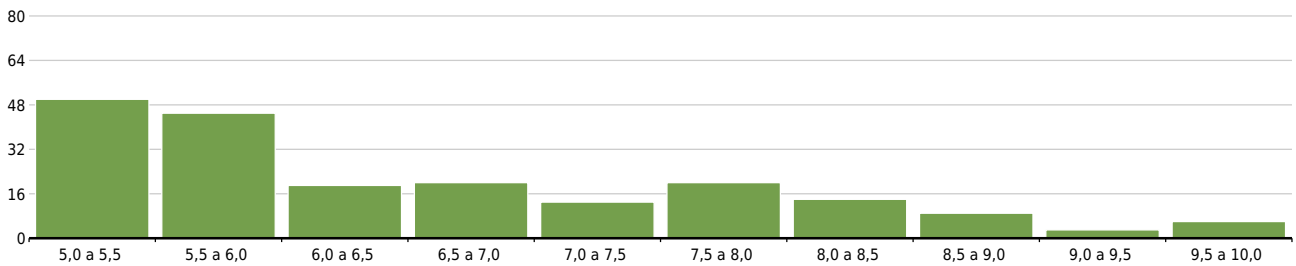

Matemáticas Aplicadas a las Ciencias Sociales (PCE)

junio

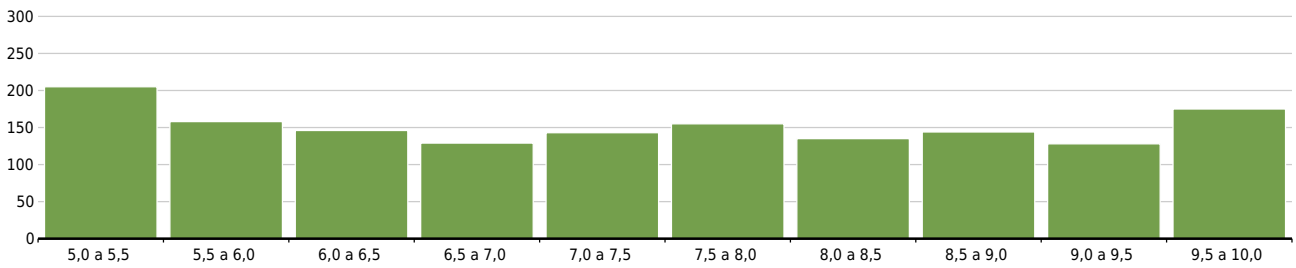

septiembre

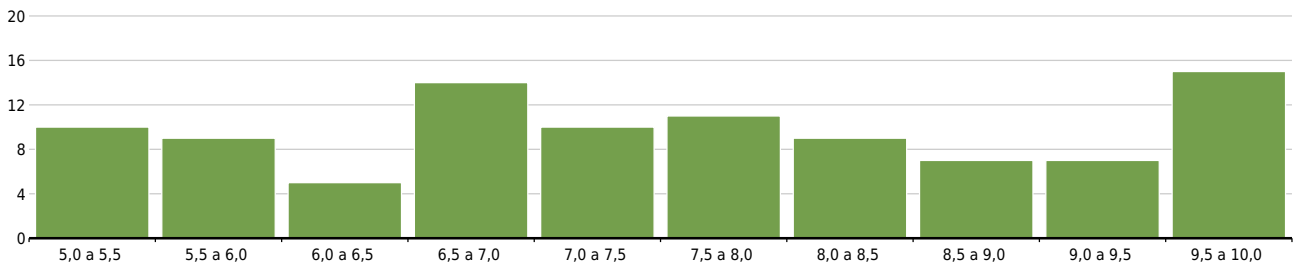

Movimientos Culturales y Artísticos (PCE)

junio

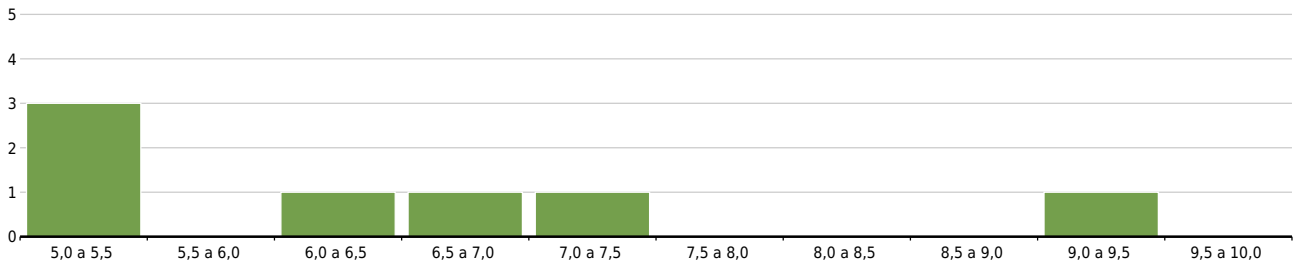

septiembre

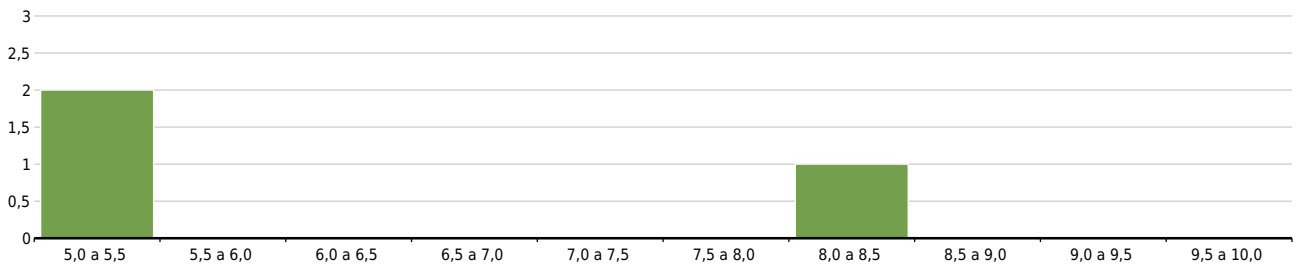

Portugués (PCE)

junio

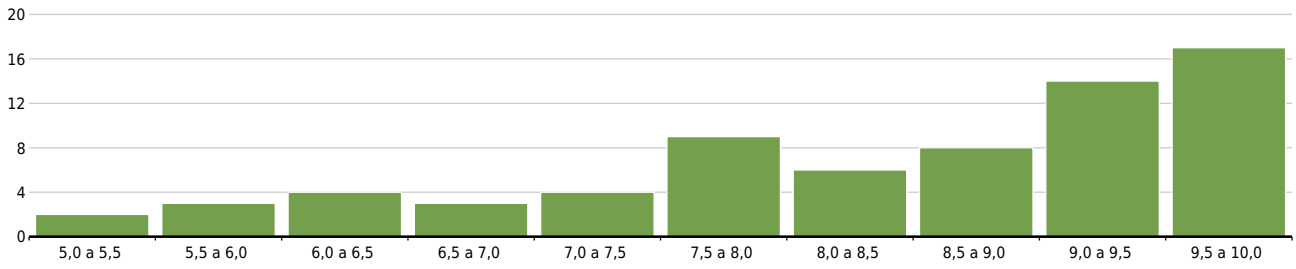

Química (PCE)

junio

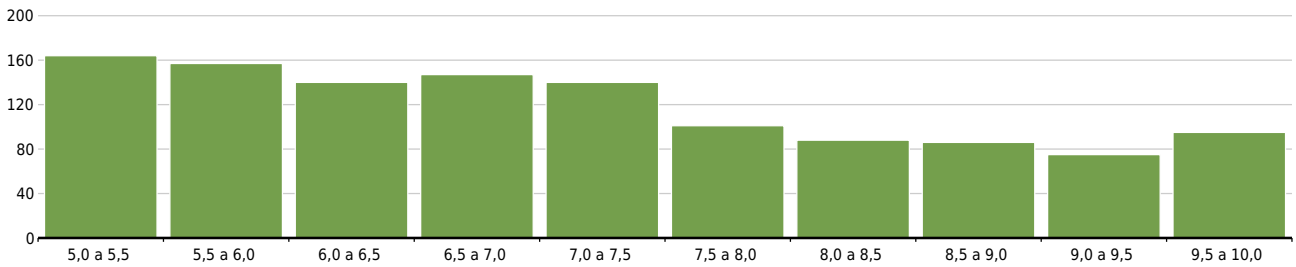

septiembre

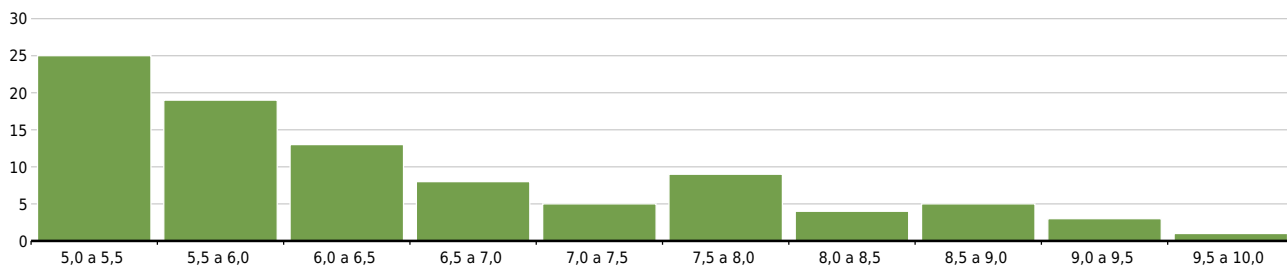

Tecnología e Ingeniería (PCE)

junio

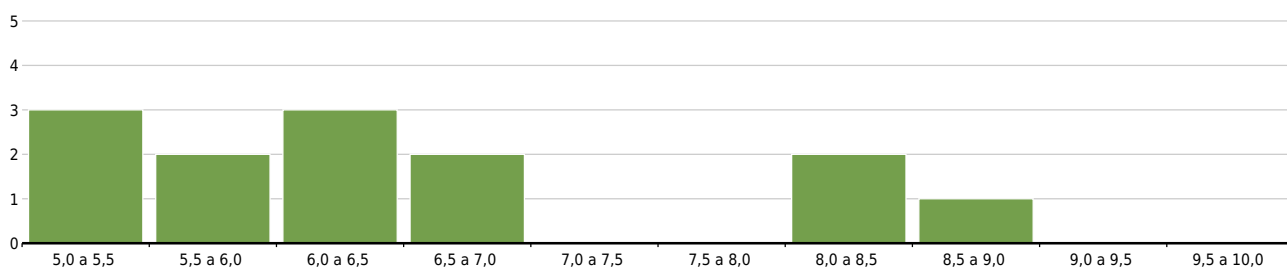

2.2.3 Calificación media de PCE aprobadas: Total y por convocatorias

Alemán (PCE)	8,56	75
Biología (PCE)	7,53	2268
Ciencias Generales (PCE)	6,58	67
Dibujo Artístico (PCE)	6,79	90
Dibujo Técnico (PCE)	6,31	306
Diseño (PCE)	7,12	122

Empresa y Diseño de Modelos de Negocio (PCE)	7,53	1310
Física (PCE)	7,38	906
Francés (PCE)	8,43	1765
Fundamentos Artísticos (PCE)	7,39	149
Geografía (PCE)	6,75	403
Geología y Ciencias Ambientales (PCE)	5,80	30
Historia de España (PCE)	6,54	377
Historia de la Filosofía (PCE)	7,21	856
Historia del Arte (PCE)	7,39	378
Inglés (PCE)	8,12	4893
Italiano (PCE)	9,07	91
Latín (PCE)	7,20	83
Lengua Castellana y Literatura (PCE)	6,90	1417
Matemáticas (PCE)	6,53	1544
Matemáticas Aplicadas a las Ciencias Sociales (PCE)	7,33	1615
Movimientos Culturales y Artísticos (PCE)	6,32	10
Portugués (PCE)	8,30	87
Química (PCE)	6,99	1285
Tecnología e Ingeniería (PCE)	6,46	14

Convocatoria de junio

Alemán (PCE)	8,54	69
Biología (PCE)	7,53	2024
Ciencias Generales (PCE)	6,63	62
Dibujo Artístico (PCE)	6,89	76
Dibujo Técnico (PCE)	6,34	276

Diseño (PCE)	7,12	107
Empresa y Diseño de Modelos de Negocio (PCE)	7,55	1251
Física (PCE)	7,39	837
Francés (PCE)	8,45	1681
Fundamentos Artísticos (PCE)	7,41	139
Geografía (PCE)	6,76	387
Geología y Ciencias Ambientales (PCE)	5,84	27
Historia de España (PCE)	6,55	361
Historia de la Filosofía (PCE)	7,21	771
Historia del Arte (PCE)	7,44	359
Inglés (PCE)	8,14	4544
Italiano (PCE)	9,07	88
Latín (PCE)	7,31	74
Lengua Castellana y Literatura (PCE)	6,98	1263
Matemáticas (PCE)	6,53	1345
Matemáticas Aplicadas a las Ciencias Sociales (PCE)	7,32	1518
Movimientos Culturales y Artísticos (PCE)	6,42	7
Portugués (PCE)	8,32	70
Química (PCE)	7,04	1193
Tecnología e Ingeniería (PCE)	6,41	13

Convocatoria de septiembre

Alemán (PCE)	8,75	6
Biología (PCE)	7,57	244
Ciencias Generales (PCE)	5,94	5
Dibujo Artístico (PCE)	6,29	14

Dibujo Técnico (PCE)	6,07	30
Diseño (PCE)	7,13	15
Empresa y Diseño de Modelos de Negocio (PCE)	7,01	59
Física (PCE)	7,30	69
Francés (PCE)	8,06	84
Fundamentos Artísticos (PCE)	7,05	10
Geografía (PCE)	6,39	16
Geología y Ciencias Ambientales (PCE)	5,38	3
Historia de España (PCE)	6,30	16
Historia de la Filosofía (PCE)	7,17	85
Historia del Arte (PCE)	6,47	19
Inglés (PCE)	7,87	349
Italiano (PCE)	9,00	3
Latín (PCE)	6,24	9
Lengua Castellana y Literatura (PCE)	6,21	154
Matemáticas (PCE)	6,52	199
Matemáticas Aplicadas a las Ciencias Sociales (PCE)	7,46	97
Movimientos Culturales y Artísticos (PCE)	6,08	3
Portugués (PCE)	8,21	17
Química (PCE)	6,39	92
Tecnología e Ingeniería (PCE)	7,10	1

2.3 Calificaciones de asignaturas reconocidas



2.3.1 Calificación media por asignatura

Alemán	8,39	54
Biología	8,14	1290
Dibujo Técnico II	8,40	10
Diseño	8,63	4
Empresa y Diseño de Modelos de Negocio	8,14	1435
Física	7,98	1247
Francés	8,41	205
Fundamentos Artísticos	7,64	134
Geografía	8,00	100
Geología y Ciencias Ambientales	7,62	181
Historia de España	10,00	1
Historia de la Filosofía	7,51	365
Historia del Arte	8,18	18
Inglés	8,65	947
Italiano	8,31	16
Latín II	8,45	15
Lengua Castellana y Literatura	8,64	19
Matemáticas Aplicadas a las Ciencias Sociales II	7,86	1024
Matemáticas II	7,72	1408
Portugués	9,10	4
Química	7,94	1428